REVISTA SIRIO

Publicación del LICEO MILITAR GENERAL ARTIGAS

Edición Especial
Marzo 1997

"Sean los Orientales tan ilustrados como valientes"

Gral. José G. Artigas

Banderas y Escoltas - Desfile en el Sauce
Año 1949

SIRIO

Prólogo 3
Fundadores del Liceo Militar General Artigas - Año 1947 5
Directores y Sub-Directores desde su fundación 7
Director, Jefes y Oficiales - Año 1997 8
Señores Profesores del Instituto 1996-1997 9
Cuerpo de Alumnos 1996 10
Alumnos del Cincuentenario - Nuevos Ingresos 13
Creación, Finalidad y Misión 15
Las Fotos de Antes 18
Apertura de Cursos 1996 - Ingreso de la mujer 19
Desfile conmemorando Jura de la Constitución 1830 20
Concurso Instrucción Orden Cerrado 21
Maniobras 1996 22
Ceremonia de Clausura de Cursos de 1996 24
Liceo Militar Presente y Futuro 29
Areas donde desarrollan actividades los alumnos 31
Enseñando a estudiar a los alumnos 33
Club de Ciencias del Liceo Militar General Artigas viajará a los EE.UU. 35
Primera Olimpíada del Saber 1996 37
Planteles Deportivos 38
Campeonato Deportivo Interno 40
Plantel de Atletismo siempre ganando 43
Los Ex-Alumnos de todos los tiempos 46
Sedes que ocupó el Liceo Militar General Artigas en sus 50 años de vida 47
Asociación de Colaboración de Padres de Alumnos .. 48
Departamento de Psicología 49
Banda de Músicos y Banda Lisa del Instituto 50
Los Uniformes de los Alumnos 52
El Liceo Militar ofrece gratis - Condiciones de ingreso 54

El Liceo Militar General Artigas en su medio siglo de vida ha logrado contribuir en forma permanente a la sociedad inculcando a sus alumnos hábitos éticos y morales de convivencia, fortalecimiento del espíritu patriótico y la importancia que tiene poseer los atributos de responsabilidad, sentido del orden y disciplina.

Programa a desarrollarse en conmemoración del Cincuentenario del Liceo Militar General Artigas

Domingo 09	- Hora 0800	- "Día del Ex-Alumno". Ofrenda floral al monumento del Gral. Artigas en Plaza Independencia.
	- Hora 1000	- Acto Conmemorativo del Ex-Alumno.
Martes 11	- Hora 2030	- Actuación de la Orquesta Sinfónica del SODRE.
Miércoles 12	- Hora 1000	- Arribo de Liceos Militares de países amigos.
Jueves 13	- Hora 1800	- Acto Central Conmemorativo del Cincuentenario.

BIENVENIDOS

República Argentina

Liceo Naval Almirante Brown

Liceo Militar Gral. Belgrano

Liceo Aeronáutico Militar

Liceo Militar Gral. San Martín

República Federativa de Brasil

Colegio Militar de Porto Alegre y

Colegio Militar de Santa María.

LICEO MILITAR
General Artigas
1947 50° 1997
ANIVERSARIO

PROLOGO

Constituye un gran honor y un importante compromiso, el tener que prologar esta edición especial de « SIRIO «, con motivo del Cincuentenario del Instituto en la feliz circunstacia además, de ser ex-alumno y su actual Director.

El sitial de reconocido prestigio que se ha conquistado como centro docente tan peculiar en la formación del adolescente, es de enorme mérito y reconocimiento hacia quienes desde su fundación y desde las más diversas funciones, han contribuído a su indicutible vigencia y engrandecimiento.

Permítase reverenciar a todos ellos a través del recuerdo de quien fuera a su vez nuestro Director, con su serena imagen e imponente personalidad, que se transformara en un inevitable referente ético y moral para varias generaciones.

Es en esos imborrables paradigmas que está el principal legado que los alumnos de todos los tiempos reconocen y agradecen de esta casa.

Porque más que con palabras, siempre ha sido el ejemplo personal la mejor manera de contribuir eficazmente en la formación de la juventud, como axioma incontrastable.

El hecho de poder participar de este proyecto educativo, en un Instituto que, al ser gratuito, da igualdad de oportunidades a todos los jovenes del país, sin otra distinción que la de sus talentos y virtudes, tal cual lo establece la Carta Magna, es altamente gratificante en lo personal para los involucrados y contribuye a la invalorable acción social que a través de la Educación realiza el Ejército Nacional.

Que esta significativa conmemoración sirva para afianzar aún más los vínculos que unen a quienes en todos los tiempos han acudido a esta casa, imbuídos de la sensatez del que voluntariamente elige una senda de mayor compromiso.

El Director del Liceo Militar General Artigas
Coronel Héctor R. Islas

LICEO MILITAR
General Artigas
1947 50º 1997
ANIVERSARIO

FUNDADORES
DEL LICEO MILITAR GENERAL ARTIGAS AÑO 1947

DIRECTOR: Sr. Tte. Cnel. Gilberto A. BERTOLA

OFICIALES INSTRUCTORES:
Sr. Capitán Walter D. TRUJILLO
Sr. Tte. 2º Ariel R. REGUEIRO
Sr. Tte. 2º Mario ALVAREZ ESTEVEZ
Sr. Tte. 2º Edison ALONSO RODRIGUEZ
Sr. Alf. (E.F) José V. I. PEREIRA

ADMINISTRATIVOS:
Sr. Alf. (Rva) Juan J. BARRIOS
Aux. 1º Héctor P. CORBELINI

PROFESORES

Sr. ROGELIO OTTATI
Sr. RICARDO VINCENT
Sr. ENRIQUE PATIÑO
Sr. MAY. CEDAR VIGLIETTI
Sr. ANGEL SCLAVI
Sr. HECTOR LUISI
Sr. NICOLAS FUSCO SANSONE
Sr. TTE. CNEL. SAUL GRACERAS
Sr. ALF. (RVA) MARIO ALVAREZ
Sr. JOSE MUÑOZ IZCUA
Sr. DR. JULIO SIMON
Sr. CARLOS BERINDUAGUE
Sr. DIEGO BARAÑANO
Sr. JUAN E. PIVEL DEVOTO
Sr. TTE. 2º HECTOR IBARLUCEA
Sr. HERMANN KONKE
Sr. MAY. FERMIN SILVA

Sr. CAP. FRANK ROPER
Sr. ALF. (RVA) WALTER CALCAGNO
Sr. ROQUE GARCIA BLIXEN
Sr. TTE. 2º NESTOR BOLENTINI
Sr. CAP. JUAN A. PERERA
Sr. ALFREDO CHAPPUIS
Sr. DR. BUENAVENTURA CAVIGLIA
Sr. RODOLFO SUSENA
Sr. G/M (R) MAURO BARDIER
Sr. TTE. 2º (RVA) FRANCISCO SUAREZ
Sr. RICARDO MARTINEZ QUILE
Sr. TTE. 2º (EF) WALTER H.GENTA
Sr. TTE. 1º ROBERTO RODRIGUEZ
Sr. TTE. 1º HECTOR MARTINEZ
Sr. ALF. (RVA) OMAR GENOVESE
Sr. ALF. (RVA) GREGORIO VIÑOLES
Sr. GASTON BIALADE

LICEO MILITAR General Artigas 1947 50º 1997 ANIVERSARIO

ALUMNOS

AMERICOLA Mateo
ANDRES Agustín
AGUIRRE Sarandí
BOLANI Rómulo
BELEN Faborín
BLANCO Raúl
CHABEN Adip
CASTRO Enrique
CAMMARANO Juan
CAMEJO Jorge
CONDE Haroldo
DE LA FUENTE Ariel
DE CARLOS Alejandro
FRANCO Eduardo

ASCONE Leonel
AVENATTI Carlos
BARRABINO Julio
BENAVENTE Zapicán
BARLOCCO Ricardo
CRUZ Iliodino
CORREA Ernesto
CURUTCHET Juan
CORUJO Adolfo
CAPO Hugo
CROSI Rodolfo
DOMINGUEZ Humberto
ESCALOYA Carlos
FIERRO Julio

ACOSTA Nelson
ARMAGNO Edgardo
BARU Juan
BASTON Raúl
BOTTA Julio
CODINA Eneas
COSTA Juan
CABRAL Julio
CABRERA Sergio
CANTISANI José
CONDE Carlos
DUPONT César
EUSANIO Domingo
FORSELLEDO Pedro

FALCHI Wáshington
GARCIA Wáshington
GROSSI Alfredo
GARCIA DE ZUNIGA Alvaro
GONZALEZ José
IRIGOYEN Juan
KNAPPE Walter
LARRABURU Juan
LABORDE Alejandro
MANDRACHO Yamandú
MILANS Arturo
MONZON Julio
NOGUEIRA Roberto
ORECCHIA Hélido
PAZ Bernardo
PEREZ José
PASTORINO Pedro
PAHOR Zvonko
QUEIROLO Julio
ROUGNON Rodolfo
ROVELLA Juan
RIBAS Rivera
SCLAVO Eugenio
SANGUINETTI Eduardo
SANCHEZ José
THOMASSET Jorge
VAZQUEZ Julio
SCHNEIDER Wáshington

FERRANDO Enrique
GARGIULLO Juan
GARRONE Mario
GONZALEZ Juan
GIL Hugo
ISABELLA Ricardo
KHATCHERIAN José
LEMME Cremonino
MARTINEZ Alejandro
MORERE Julio
METALLO Sergio
MAS DE AYALA Julio
NICORA Carlos
PAZOS Ernesto
PRANDI Ronald
PROSPER Ernesto
PUPPO Luis
PEREIRA Carlos
RODRIGUEZ Rivera
RUBIO Alfredo
REVELLO Wáshington
RODRIGUEZ Wilberto
SEVERO José
VERNENGO Ney
SEQUEIRA Emilio
TRAVIESO Carlos
VIÑA Aurelio
WILLIAMS Pablo

FERNANDEZ Juan
GARELLI Jorge
GRAVINA Wáshington
GONZALEZ Bernardo
HUINO David
KOLTO Francisco
KASDORF Heinz
LENA Héctor
MOREIRA Pablo
MOULIA Julio
MAYNARD Carlos
MANNOCCI Armando
OCHS Hugo
PINTADO Juan
PUGLIESI Domingo
PEDROZA Walter
PAPERAN Carlos
PERICH Agustín
RODRIGUEZ Juan
REGIS Pedro
RIVEROS Carlos
SORRENTINO Julio
SILVA Wáshington
SOMMA Iván
SGHIRLA Alberto
VILLARREAL Julián
VIAR Nelson
ZIEGLER Pablo

Oficiales instructores y señores profesores año 1947, en Plaza de Armas de la primer sede del Instituto.

DIRECTORES DEL INSTITUTO DESDE SU FUNDACION

Tte. Cnel.	Gilberto	A.	BERTOLA	13/03/47 - 21/08/53
Coronel	Alcides	R.	TAMIEL	21/08/53 - 12/05/58
Coronel	Roberto	E.	BERISSO	12/06/58 - 13/04/59
Coronel	Otto		SCHULTZE	13/04/59 - 16/02/65
Coronel	Hugo		LINARES BRUM	16/02/65 - 13/06/67
Coronel	Juan	J.	SASIAIN	13/06/67 - 20/05/69
Coronel	Anibal	L.	RIFAS SILVA	20/05/69 - 15/08/72
Coronel	Martín	E.	GUARINO	23/08/72 - 13/04/73
Coronel	Roberto	E.	BUERO	04/06/73 - 29/09/76
Coronel	Yelton	A.	BAGNASCO	22/09/76 - 04/09/80
Coronel	Nelson	H.	CORBO	04/09/80 - 08/04/83
Coronel	Oscar	A.	NAVARRO	08/04/83 - 21/03/85
Coronel	Alberto	P.	LOUREIRO	22/03/85 - 30/10/86
Coronel	Washington		SCALA	30/10/86- 30/06/88
Coronel	Miguel	A.	APARICIO	01/07/88 - 07/12/89
Coronel	Enrique		GONZALEZ LENCE	08/12/89- 09/08/93
Coronel	Daniel		CONTI	09/08/93 - 26/09/95
Coronel	Julio	E.	HERRERA	26/09/95 - 01/03/96
Coronel	Hector	R.	ISLAS	01/03/96

SUB DIRECTORES DEL INSTITUTO DESDE SU FUNDACION

Tte.Cnel.	Rómulo		RECINE	06/03/53 - 12/08/55
Tte.Cnel.	Rogerio		UBACH	15/08/55 - 05/05/57
Tte.Cnel.	Manuel		SAAVEDRA	05/05/57 - 30/04/58
Tte.Cnel.	Oscar		DELL'ACQUA	01/05/58 - 30/05/60
Tte.Cnel.	Roberto		RODRIGUEZ ROSS	01/06/60 - 26/01/62
Tte.Cnel.	Rivera		LARRE GALLARETA	09/03/62 - 06/12/63
Tte.Cnel.	José	M.	SIQUEIRA	15/04/64 - 18/01/66
Tte.Cnel.	Nelson		SANTOS	27/01/66 - 10/06/69
Tte.Cnel.	José		KATCHERIAN	10/07/69 - 26/12/69
Tte.Cnel.	Luis		FORNAROLI	27/12/69 - 13/05/71
Tte.Cnel.	José	M.	RIVERO	14/05/71 - 06/08/73
Tte.Cnel.	Juan	J.	CAMEJO	14/08/73 - 11/07/75
Tte.Cnel.	Miguel	A.	APARICIO	11/07/75 - 28/02/78
Tte.Cnel.	Paulino		GOLFARINI	01/03/78 - 11/06/79
Tte.Cnel.	Omar	J.	CUESTA	24/03/84 - 13/06/85
Tte.Cnel.	Carlos	J.	PELAEZ	13/06/85 - 10/02/89
Tte.Cnel.	Vicente		ALANIZ	11/02/89 - 28/12/92
Tte.Cnel.	Walter		FORISCHI	29/12/92 - 14/03/95
Tte.Cnel.	Julio	H.	GIORGI	15/03/95 -

General Artigas
1947 50 1997
ANIVERSARIO

Director, Jefes y Oficiales instructores - año 1997

DIRECTOR
Cnel. Héctor R. ISLAS

AYUDANTIA DIRECCION
Tte.1º Rafael AGOGLIA

SUB-DIRECTOR
Tte.Cnel. Julio H. GIORGI

AYUDANTIA SUB DIRECCION
Tte.1º Carlos PORTEIRO

ASESORIA JURIDICA
Dra. Laura Benditto

JEFATURA CUERPO ALUMNOS
Tte.Cnel. D. FONTANAROSSA

JEFATURA DPTO. DOCENTE
Mayor Raúl MUÑOZ

JEFATURA PERS. ADMINISTRACION
Mayor Luis A. PEREYRA

HABILITACION
Cap. Eduardo CORDERO

OFICIALES INSTRUCTORES
Cap. Fausto IFRAN
Cap. Alvaro CABRERA
Tte.1º Fernando SAN MARTIN
Tte.1º Nelson CHIRIBAO
Tte.1º Héctor CORREA
Tte.1º Ricardo COTELO
Tte.1º Marcelo Di GIOVANNI
Tte.1º César GARCIA
Tte.1º Edgardo GARCIA
Tte.1º Julio GONZALEZ
Tte.1º (APY) Silvia FALCO
Tte.2º Hugo PESCE
Tte.2º Luis BURGOS
Tte.2º Alvaro ADAMOLI
Tte.2º Gabriel DE LEON
Tte.2º Pablo ACOSTA
Tte.2º (APY) Susana PINTOS
Tte.2º (APY) Carlos PAZOS
Sgto. (PMF) Rocio Xavier

SECRETARIO GENERAL
Cap. Daniel PASSARINO

AYUDANTE J.D.D.
Tte.2º Roberto ALMADA

CUERPO DE COORDINADORES Y PROFESORES

OFICIALES SUBALTERNOS
Tte.1º Daniel NAVARRETE
Tte.1º Américo FERNANDEZ
Tte.1º (BM) Miguel ALVAREZ

TESORERO
Tte.1º Miguel MORELLO

JEFE SERVICIO SANITARIO
May. (M) Amilcar QUINTELA

Cap. (M) Saul SAPERSZTEIN
Cap. (O) Martha VIDAL
Tte.2º (O) Santiago MACEIRA
Tte.2º (M) Sandra LORENZO

DPTO. ED. FISICA
Cap. (Res) Freddy HERNANDEZ
Tte.1º(EF) Federico GIACUMMO
Cuerpo de Profesores

SICOLOGAS

SEÑORES PROFESORES DEL INSTITUTO
1996 - 1997

COORDINADORES:

Mercedes CHIFFLET	ADM. LICEAL
Josefina CACERES	IDIOMAS
Isabel BUSCA	QUIMICA y BIOLOGIA
Jorge DIAZ	FISICA
Ariel ESTAPE	HISTORIA
Nair FERREIRA	ORIENT. VOCACIONAL y PLANEAM. ED.
Carlos GANCIO	MATEMATICA y CONTABILIDAD
Cesira LANZANI	SOCIOLOGIA e INT. al DERECHO
Angélica LISSARDY	LITERATURA y FILOSOFIA
Raúl PRIETO	ASTRONOMIA y ED. MUSICAL
María Inés REBOLLO	DIBUJO

PROFESORES DE MATEMATICA:
Dante ABILLEIRA
Luis ALAGGIA
Sergio DA COSTA
Elvira DOMINGUEZ
Carlos GANCIO
Norberto GUERRA
Dante HELGUERA
Gabriela ISOLABELLA
Julio MOLLIA
Adriana PAPICH
Nelly SANTINI
María del Carmen SARTORI
Cilda SILVA
Antonio VELAZQUEZ

PROFESORES DE LITERATURA:
Elena CASURIAGA
Olga FERRARI
Iván MARTINEZ
Inés PUNSCHKE

PROFESORES DE IDIOMAS:

María Luisa GIORDANO	ITALIANO
Osvaldo FARIAS	INGLES
Raúl LOPEZ	INGLES
Susana MONTALDO	INGLES
Rosa PAGANI	INGLES
Flavio ZENORON	FRANCES

PROFESORES DE ASTRONOMIA:
Gilberto BELEN
Silvano CANO
Carlos PAOLINO

SICOLOGAS:
Nelda BARRERO
María Mercedes COPELLO
Adriana BUONOMO

PROFESORA DE INFORMATICA:
Teresa PITA

PROFESORAS DE BIOLOGIA:
Martha RICO
Adriana IGLESIAS

PROFESORES DE DIBUJO:
Elsa MACCIO
Alicia MORALES
Gisela PINTOS

PROFESORES DE HISTORIA:
Mirna ARRECHE
Estela DIAZ
Liliana LOPEZ
Artigas TROCHE

PROFESORES DE FILOSOFIA:
Delis BENITEZ
Susana BERACOCHEA
Alejandra CAPOCASALE
Fulvio MORIS
María Cristina PEREZ

PROFESORES DE QUIMICA:
Laura CADENAZZI
María Elena CERRO
Adriana IGLESIAS
Stella PARIS

PROFESORES DE ED. MUSICAL:
Miguel GARIBALDI

PROFESORES DE CONTABILIDAD:
Luis GOBAIRA
Beatriz MARTINEZ

PROFESOR DE INTRODUCCION AL DERECHO:
Adolfo ORELLANO

PROFESORES DE FISICA:
Washington FERNANDEZ
Silvya GOMEZ
Daniel RODRIGUEZ

PROFESORES DE SOCIOLOGIA:
Carolina GARRIDO
Héctor MORA

ADSCRIPTOS:
JEFA: Gianella PARMA
Susana BERACOCHEA
Azucena BURGOS
Nelson FEHER
Silvia FERNANDEZ

PROFESORES DE EDUCACION FISICA Y ENTRENADORES DEPORTIVOS:

Hebert ALONSO	VOLEIBOL (F)
Fabian DE FREITAS	VOLEIBOL (M)
Ramón GONGORRA	HANDBALL
Raúl GONZALEZ	BASQUETBOL
Guzmán HERNANDEZ	ATLETISMO
Elsa HUERTAS	ATLETISMO
Hermann MACHADO	ATLETISMO
Héctor MAGGIS	CLASES DE APOYO
Mónica MARTIN	CLASES DE GIMNASIA
Julio PANELLA	CLASES DE GIMNASIA
Ramón RESQUIN	AGILIDAD - DESTREZA
Miguel PEREIRA	AIKIDO
María Victoria DIAZ	ESGRIMA
Daniel PERDOMO	NATACION

LICEO MILITAR General Artigas 1947 50° 1997 ANIVERSARIO

CUERPO DE ALUMNOS

AÑO 1996

COMPAÑIA Nº 1 - 6to. AÑO

6to. INGENIERIA

Pablo BOUVIER
Sebastián CARLEVARO
Pablo CLAVIJO
Daniel CERVANTES
Fabián DALL'ORTO
Carlos DE LOS SANTOS
José FIGUEROA
Pablo MACHADO
Nelson PAIS
Diego PEREIRA
Alejandro PINO
Ruben SCARONE
Marcelo SORIA
Alejandro SUAREZ
Roberto VIERA

6to. ARQUITECTURA

José ACUÑA
Pablo ORTEGA
José BAILON
Javier CABO
Eduardo CENTURION
Eduardo CORREA
Juan COUTO
Héctor DE LEON
Walter ETCHEVERRIA
Andrés VIERA
Oscar GONZALEZ
Mauro MACHADO
Christian MARTINEZ
Mauro MAYERO
Ricardo MOREIRA

6to. ECONOMIA

Javier ALVEZ
Juan BARRIOS
Sergio DUARTE
Carlos FALERO
Víctor GONZALEZ

6to. DERECHO 1

Pablo ARDUIN
Andrés BATISTA
Herman CARDILLO
Hebert CASARAVILLA
Ramón CORONEL
Marcelo DE LOS SANTOS
Diego DUARTE
Roberto FERNANDEZ
Richard FERREIRA
Alvaro OTEGUI
Alvaro GARCIA
Franco GONZALEZ
Erwin LEITES
Ignacio MARTINEZ
Juan MELLO
Luis ODAZZIO
Oscar OSPITALECHE
Sebastián QUINTEROS
Franco RAMOS
Nelson RIOS
Juan RUGGIERO
Carlos SAAVEDRA
Mario SCATTONE
Pablo SEGOVIA
Rodrigo SEOANE
Roberto SILVA
Víctor SILVA
Nicolás SOTELO
Washington WILKINS

6to. DERECHO 2

Ruben ASCARATE
Germán BERSAIS
Gonzalo BORREANI
Néstor COMOTTO
José DE AMAYA
Henry FAGUNDEZ
Luis FUENTES
Daniel GATTO
Gualberto MACIEL
Edgardo MARENCO
Héctor MARQUEZ
Denis MESA
José MEZA
Martín MONTAGNO
Juan NARBONDO
Angel NUÑEZ
Andrés OYENARD
Ignacio RODRIGUEZ
Marcelo SCAPINO
Milton SILVA

LICEO MILITAR General Artigas 1947 50° ANIVERSARIO 1997

COMPAÑIA Nº 2 - 5to. AÑO

5to. CIENTIFICO 1

Abraham ACOSTA
Alvaro ALVEZ
Alejandro ARDOLFI
Wilson ARRIOLA
Gerardo AZAMBUYA
Claudio BRAVO
Roberto MALDONADO
Flavio MARTEGANI
Martín MAURE
Ruben DIAZ
Julio FARIAS
Andrea IBARRA
Sheila SILVERA
Julio SANGUINETTI
Jorge ROZZA
Federico ROSANO
Sonia MORENCIO
Natalia NAPOLI
Ernesto NUÑEZ
Marcio PINTOS
Andrés POUSE

5to. CIENTIFICO 2

Gonzalo ACOSTA
Robinson ALONSO
José ALVAREZ
Walter ALZUGARAY
Carolina AREVALO
Darío VILLAR
Martín BONILLA
Javier CABRERA
Nelson COYTO

Gustavo D'ANDREA
Alejandro DE LOS REYES
Edorta ECHAVE
Ignacio ECHEVARRIA
Verónica ESPAÑA
Maximiliano GARCIA
Martín TORTAJADA
Matías GIBERT
Pablo GONZALEZ
José LEAL
Gustavo LOPEZ
Jorge MARTINEZ
Carolina MEDINA
Sandra MENAKER
Alejandro METRE
Esteban SOCA
Sebastián PRESA
Andrés REYES

5to. CIENTIFICO 3

Gerardo AZAMBUYA
Pablo BARRERA
Fernando BERTASSI
Daniel BRICCOLA
María CABRERA
Pablo CENTURION
Eduardo CIARAN
Leticia FERNANDEZ
Fernando GONZALEZ
Pablo IBARRA
Carlos IBARRA
Mariano IFRAN
Bettina VELAZQUEZ
Ismael LOPEZ
Carlos LUGO
Juan MARRA
César MARTINEZ
Leonardo NUÑEZ
Pablo PEREIRA
Paolo PETRUCELLI
Javier PITA
Juan POZNANOVIC
Néstor REYES
Romualdo RODRIGUEZ
Sergio ROMERO
Leonel SOMMA
Joanna TOLEDO

5to. HUMANISTICO 1

María AGUERRONDO
Fernando ALVEZ
Víctor ALZOGARAY
Rossina TORRES
Gustavo BENTOS
Johnny CARDOZO
Mario FONSALIA
Shirley GENTNER
Jhon GODOY
Pablo GRIGNOLI
Víctor LEAL
José LOPEZ
Andrea LOPEZ
Agop MADJARIAN
Jorge TOLOSA
Gustavo MAIDANA
Gabriel MARTINEZ
Washington MORAES
Mathías NEVES
Pedro NIMO
David OLIVA
Federico PAIS
María PEREIRA
Sergio PEREYRA
Dardo PEREYRA
Carlos PIANZZOLA
Alicia RISTITCH
Pablo SILVESTRI
Rodrigo TABAREZ
José MARTINEZ

5to. HUMANISTICO 2

Erika NIERES
Gastón ALVEZ
Assael ARCOS
Fernando ARIZAGA
Juan BELOQUI
Guillermo DI SIERVI
Pablo ESNAL
Santiago FAJARDO
Ramiro FERNANDEZ
Federico FERRERO
Antonio GAMBOA
Ana GOMEZ
Omar LOPEZ
Martín RODRIGUEZ
Taline MADJARIAN
Alfredo VIZZOLINI
Alvaro PECORA
Rubén PIASTRI
Adriana PIRIZ
Andrés PIRIZ
José RASTELLINO
Andrés RIBEIRO
Pablo RODRIGUEZ
Nybia SEOANE
Emilio SILVERA
Gissel SOSA
Pablo VALDEZ
Angel VIERA
Tulio VILLAR
Rosario NANDE
Pablo MARENCO

5to. HUMANISTICO 3

Carolina ALVAREZ
Alfonso ARAUJO
Hugo SOSA
Sebastián BERACOCHEA
Pablo TECHERA
Carlos CAMPOS
Pablo CEREIJO
Claudia DELGADO
Jaime DENIS
Alcides FERNANDEZ
Oscar GRASES
Paola RODRIGUEZ
Mariana LEDESMA
Marcia LOPEZ
Rosana MARQUEZ
Martín MORI
Walter NIEVES
Pedro PEREZ
Andrés PEREZ
Rita RODRIGUEZ

5to. HUMANISTICO 4

Omar ARAMUNI
Pablo ARTIGAS
John BING
Carlos CAMARGO
Marcos CAPELUTO
Carlos CASTAGNIN
Miguel CIOFFI
Federico DA SILVA
Herbel DE SOUZA
Sylvana FAGUNDEZ
Santiago GADEA
Germán GOMEZ
Richard GUERRA
Silvana GUILLAMA
Ever LOPEZ
Ana LUCAS
Bernardo MARTINEZ
Héctor MILAN
Rodolfo MUÑOZ
Patricia PATRONE
Silvana PAVONE
Silka PERDOMO
Aldo PIAZZA
Estiven PRESA
Ricardo FERNANDEZ
Sandra SANCHEZ
Tabaré SANTA MARINA
Paola SILVA
Víctor SUAREZ
Miryam TECHERA
Luis VALADAN

LICEO MILITAR General Artigas
1947 60° 1997
ANIVERSARIO

COMPAÑIA Nº 3 - 4to. AÑO

4to. 1

Teresa ACEVEDO
Martín ALBRIEUX
Nelson ARGAÑARAS
Marcel ARGUIÑARENA
Christian BENTANCOR
Claudio BLANCO
Gonzalo CAMACHO
Carlos CAMET
Nicolás CARABALLO
Miguel CONTI
Roberto DA ROSA
Fernando DE ACEVEDO
Wildon EIZAGA
Leandro RIESTRA
Víctor FURTADO
Juan GARCIA
Natalia GAYOL
Claudia GONCALES
Eduardo GONCALVEZ
Renato LANTES
Alberto PICON
Washington MARTINEZ
Yaninna MELLA
Pablo PEREYRA
Johanna MOLETTA
Fernando MOLINA
Sergio MUÑIZ
Clever PATRON
Elena PEREZ

4to. 2

Martín ABREU
Guido BARRIOS
Omar BOTTARRO
Patricia BOYE
Lorena CARDOZO
Carlos CEDRES
Silvia COR
Valeria COSERO
Silvia CUELLO
Martín SABBATELLE
Marcelo DIAZ
Oscar FERNANDEZ
Christian FERREIRA
Jorge GARCIA
Martín GONZALEZ
Mauricio ROSADILLA
Anastasia HORNES
Jorge LANDARIN
Mary LARROSA
María LEVY
Guillermo RESKE
Pablo LUZARDO
Erika MAYER
Yiyi MEDINA
Claudia MENDEZ
Juan SILGORIA
Javier PITTAMIGLIO
Guillermo RESKE
Flavio SILVA
Gabriel SOSA

4to. 3

Lucio ALVEZ
Wilson ZAMORA
María BARRIOS
Líber BENTANCUR
Alejandra BRITOS
Mónica CAMPOS
Germán CERECETTO
Carlos CITERA
Tania ROSANO
Carlos COZZANI
William DA ROSA
Gabriela GOMEZ
Wilfredo GUEDES
Flavia LUNA
Claudia MACHADO
Rosa PIÑEIRO
Juan MORENI
Gonzalo RODRIGUEZ
Julio PEREYRA
Ignacio NORIA
Martín OLIVERA
Germán PASTORINO

4to. 4

Andrea ABIMORAD
Julio ALVEZ
Julio PEREYRA
Sebastián BLANCO
Guillermo CEDREZ
Yesika COROMINAS
Gabriela CHACON
Andrés CHAGAS
Ana CHAPPE
Rossana ELIZALDE
Leonardo ERPI
Mauricio FERNANDEZ
Sergio FERNANDEZ
Nicolás FIORE
Gabriel GARCIA
Alexander JOAQUIN
Liselen RODRIGUEZ
Emilio LE MENER
Verónica LENS
Diamela MARTINEZ
Ismael SOSA
Christian SILVA
Mauricio SEGUEZZA
Jorge SALERNO
María ROSSI

4to. 5

Fernando ALVAREZ
Alvaro VELEZ
Jorge ARRIOLA
María VAZQUEZ
Nelson BATISTA
Juan BOVIO
María CAIRELLI
Daiana COLINA
Freddy SOSA
Gabriela DE BRITOS
Mauricio DELGADO
Claudio SEGOVIA
Raúl FERNANDEZ
Mónica GARCIA
Sebastián RAFFO
Ana GRANDE
Edgardo RODRIGUEZ
Nadia PIREZ
Martín MENDARO
Leonardo MIGUES
Adrián MIRANDA
Claudia PAZ
Edgar OLIVERA
Gianella PAGGIOLA

LICEO MILITAR General Artigas 1947 50º 1997 ANIVERSARIO

Compañía de Alumnos de
3to. Año de 1996,
con sus Oficiales Instructores

Compañía de Alumnos de
4to. Año de 1996,
con sus Oficiales Instructores

Alumnos ingresados en el Año del Cincuentenario

ALUMNOS 4º AÑO:

Bridmar CUELHO, Victor PEREZ, Remigio CLAVIJO, Ricardo SILVA, Leonardo ROMANELLI, Mauro RINALDIS, Gonzalo CIARAN, Fernando MIGUEL, Juan DA ROSA, Sebastián GOMEZ, Edgardo GONZALEZ, Néstor REBAGLIATI, Eduardo MULLIN, Angelo MARTINEZ, Fernando RODRIGUEZ, Raúl NIETO, Juan ARNEJO, Angel CEDRES, Juan GARCIA, Andy MARTORELL, Luis GIMENO, Pablo CASURIAGA, Juan THEVENET, Leonardo SANCHEZ, Leo DE SOUZA, Marcello SANTINI, César YORDI, Manuel ROSALES, Nicolás FERNANDEZ, Sebastián MARTINEZ, Francisco RODRIGUEZ, Gustavo MORALES, César RODRIGUEZ, Alvaro GARCIA, Gonzalo ROSSO, Guzmán LENCINA, Diego JORDAN, Alfredo TRINDADE, Mauro TORTEROLO, Jorge VILLAGRAN, Ernesto BISELLI, Andrés MIGNOT, Matías MARTINEZ, Jorge ESPINOSA, Ignacio MATONTI, Diego SCARANO, Nicolás SOSA, Sebastián FERNANDEZ, Gonzalo ACUÑA, Andrew ARANDA, Federico SILVA, Pablo FORNARI, Diego VARELA, Humberto OSORIO, Carlos MARTINEZ, Julio ALTEZ, Angel RAMIREZ, Walter FERNANDEZ, Cristian TAPIA, Bruno BONOMI, Luis SIRI, Fernando DE SA LOPEZ, Sergio PASTORINO, Gonzalo CASAS, Nicolás DELEON, Mauricio MACHADO, Sebastián CIDADES, Alberto PEREZ, Gabriel DA COSTA, Mario RAMIREZ, Sebastián BARRIOS, Pablo LABORDE, Luis OLIVERA, Hugo CAMPODONICO, Mauricio CAMACHO, Angel PADILLA, Pablo SUAREZ, Cono CABRERA, Milton FERNANDEZ, Edward ALVAREZ, Yohnny AGUIRRE, Luis SILVEIRA, Jorge MARTINEZ, Ricardo SILVERA, David GRAÑA, Pablo ALONSO, José DE FILIPO, Darwin MONZON, Gini OLIVERA, Sergio PORTO, Robinson LACHAGA, Martín PORLEY, Claudio GONZALEZ, Jorge DA CUNDA, Rubinson VIDAL, Victor ACOSTA, Guillermo ROCHA, Oscar MEDINA, Diego BUENO, Luis CORREA, Damián CARDOZO, Washington BARRETO, Pablo DE CASTRO, Aldo DIAZ, Alejandro IZQUIERDO, Fernando SOUMASTRE, Félix SOSA, Martín CASTILLO, Carlos PIRIZ, Nicolás FAZIO, Nicolás GOSSWEILER, Luis DA ROSA, Richard SILVA, Pablo PERERA, Milton GONZALEZ, Marcelo SOSA, Yannick AVAKIAN, Santos COELHO, Federico DOTTI, Daniel PEREYRA, Luis NUÑEZ, José SEGOVIA, Pablo RODRIGUEZ, Wilmar ALBERNAZ, Luis CAUNA, Pablo RODRIGUEZ, Lauro ROMERO, Diego URIA.

ALUMNAS 4º AÑO:

María PUPICH, María CANO, Lauren AROSTEGUI, María AVERO, Lucía CELLA, Natalia LEAL, María MACEDONIO, Fiorella CORBO, Laura RODRIGUEZ, Natali FERNANDEZ, Leticia MAIDANA, Stefanía HORNES, Luciana BELOQUI, Natalia GONZALEZ, Patricia FOTI, Anabel MEDEIROS, Adriana COLMAN, Analía CASTRO, Marian BARBONI, Ana DE LIMA, Paula RIAL, Silvia SILVERA, Leticia CABRAL, Vanesa PASTORINI, María GARCIA, Leticia ACOSTA, Lorena MAINO, Ana LEAL, Viviana RODRIGUEZ, Paula DORNEL, María SILVA, Elizabeth BRITOS, Valeria OIS, Miriam PINTOS, Karenn SESSA.

ALUMNOS 5º AÑO:

Andre KLASTORNICK, Eduard MUSSINI, Anibal VENDRELL, Alvaro RIBEIRO, Diego LEZCANO, Diego GARCIA, Juan AZEVEDO, Gonzalo GONZALEZ, Leonardo HERNANDEZ, Luis SIENRRA, Washington FERNANDEZ, Ruben ZUGARRAMURDI, Martín BLANCO, Washington PAZ, Carlos DUARTE, Liber ESPINDOLA, Gerardo FRAGA, Gaston MAZZA, Patricio FERREIRA, Sergio COR, Rodolfo RAMIREZ, Miguel TEPERINO, Anibal CABRAL, Claudio FALCO, Pablo REYES, Juan SAETTONE, Juan DA LUZ, Alvaro SCHIERA, Edgardo LEDESMA, Pablo RUSIÑOL, Gustavo BELHOT, Javier AREOSA, Luis LOMBARDI, Fabricio ZARATE, Gonzalo UMPIERREZ, Ederson MENESES, Dario DA SILVEIRA, Yehins COSTA, Vicente MONTANELLI, Cristian MARSET.

Creación, Finalidad y Misión

CREACION

Por Decreto del Poder Ejecutivo Nº 9.010, se crea el 13/III/47 el Liceo Militar, nueva institución destinada a «Impartir enseñanza secundaria gratuita en los cursos de 3º y 4º años, sobres los mismos planes de estudios y programas adoptados por el Consejo Nacional de Enseñanza Secundaria y Preparatoria, como asimismo impartir a su alumnado instrucción pre-militar».

Muy poco después - el 10 de abril del mismo año y por Decreto del Poder Ejecutivo Nº 9178 - su denominación inicial es ampliada, pasando a ser designado Liceo Militar y Naval, atendiendo a que el Instituto cumpliría tanto los propósitos iniciales de reclutamiento con destino a la Escuela Militar, como para la Escuela de Formación de Oficiales de la Armada Nacional.

El 18 de setiembre de 1950 - por Decreto del Poder Ejecutivo Nº 16489 - y como parte de los homenajes tributados al Prócer de la Nación en el centenario de su muerte, el Instituto es designado Liceo Militar y Naval «GENERAL ARTIGAS».

Finalmente, el 17 de noviembre de 1964 - por Decreto del Poder Ejecutivo Nº 24608 - el Centro Docente recibe su denominación definitiva actual.

FINALIDAD

Por su particular naturaleza cívico-militar, el Instituto constituye fundamentalmente un centro formativo destinado al desenvolvimiento integral de la personalidad moral, intelectual y física de su alumnado.

MISION

Como Centro de Formación Cívico-Militar:
Crear hábitos morales de convivencia social, fortaleciendo el espíritu patriótico.

Favorecer la consolidación vocacional de los alumnos, estimulando la práctica de virtudes que afirmen la futura vida ciudadana del estudiante, enmarcada en un sentimiento de responsabilidad, sentido de orden, disciplina y formalidad, respetando el principio de autoridad (sustentado en la legitimidad que proporciona el estado de derecho) y demás valores sustanciales, al estilo de vida propio de un sistema democrático, republicano representativo de gobierno.

Como Instituto de Educación Secundaria:
Impartir los cursos correspondientes al 2º ciclo de la educación media,en la orientación científica y humanística (bachillerato y bachillerato diversificado).

Como Centro de Instrucción Pre-Militar:
Incrementar la preparación moral y física de los alumnos brindándoles las bases mínimas para la futura capacitación profesional militar de aquellos que efectivamente confirmaran poseer una real vocación por la carrera de las Armas del Estado, al servicio de la Nación. Colaborar en la capacitación de los cuadros de Personal Subalterno de la Reserva Nacional, en las condiciones que establecen las leyes que la regulan.

TRANSCRIPCION DE LA ORDEN DEL COMANDO GENERAL DEL EJERCITO Nº 7999
TRANSCRIPCION DEL BOL.M.D.N. Nº 7488-23 ENE.80
Grados de Cbo.2ª, Cbo.1ª y Sgto. de Rva.

DECRETO Nº 24/980

Ministerio de Defensa Nacional.- Montevideo, 15 de enero de 1980.- Visto: La propuesta elevada por el Comando General del Ejército.- Considerando: 1) que aunque el objetivo específico de los Liceos Militares no lo constituye la preparación militar del alumnado, el transcurso de cada período lectivo desarrolla una instrucción militar básica que culmina con la realización de ejercicios y maniobras anuales. 2) que la preparación intelectual del alumnado del Liceo Militar es de superior nivel al exigido a los Cabos y Sargentos de Reserva. 3) que se estima conveniente otorgar un reconocimiento de su capacitación, al ciudadano que haya cursado uno o más períodos lectivos completos en un Liceo Militar, contribuyendo así a prolongar vínculos existentes

entre el alumno que continúa sus actividades en el medio civil y el Ejército.- Atento: a los fundamentos expuestos.- El Presidente de la República, Decreta: Artículo 1°. Confiérense los grados de Cabo de 2ª. de Reserva, Cabo de 1ª. de Reserva y Sargento de Reserva, a los alumnos de los Liceos Militares que aprueben totalmente el 1er. año de bachillerato diversificado (4° año de enseñanza media), 2do. año de bachillerato diversificado (5° año de enseñanza media) y 3er. año de bachillerato diversificado (6° año de enseñanza media) respectivamente. Artículo 2°.- El grado que corresponda segun el Artículo precedente, adquirirá validez legal a partir de que el alumno gosea la ciudadanía en ejercicio, esto es, al cumplir 18 años de edad. Artículo 3°.- Comuníquese, publíquese y archívese.- MENDEZ.- Dr. Armando Chiarino Aguirre.

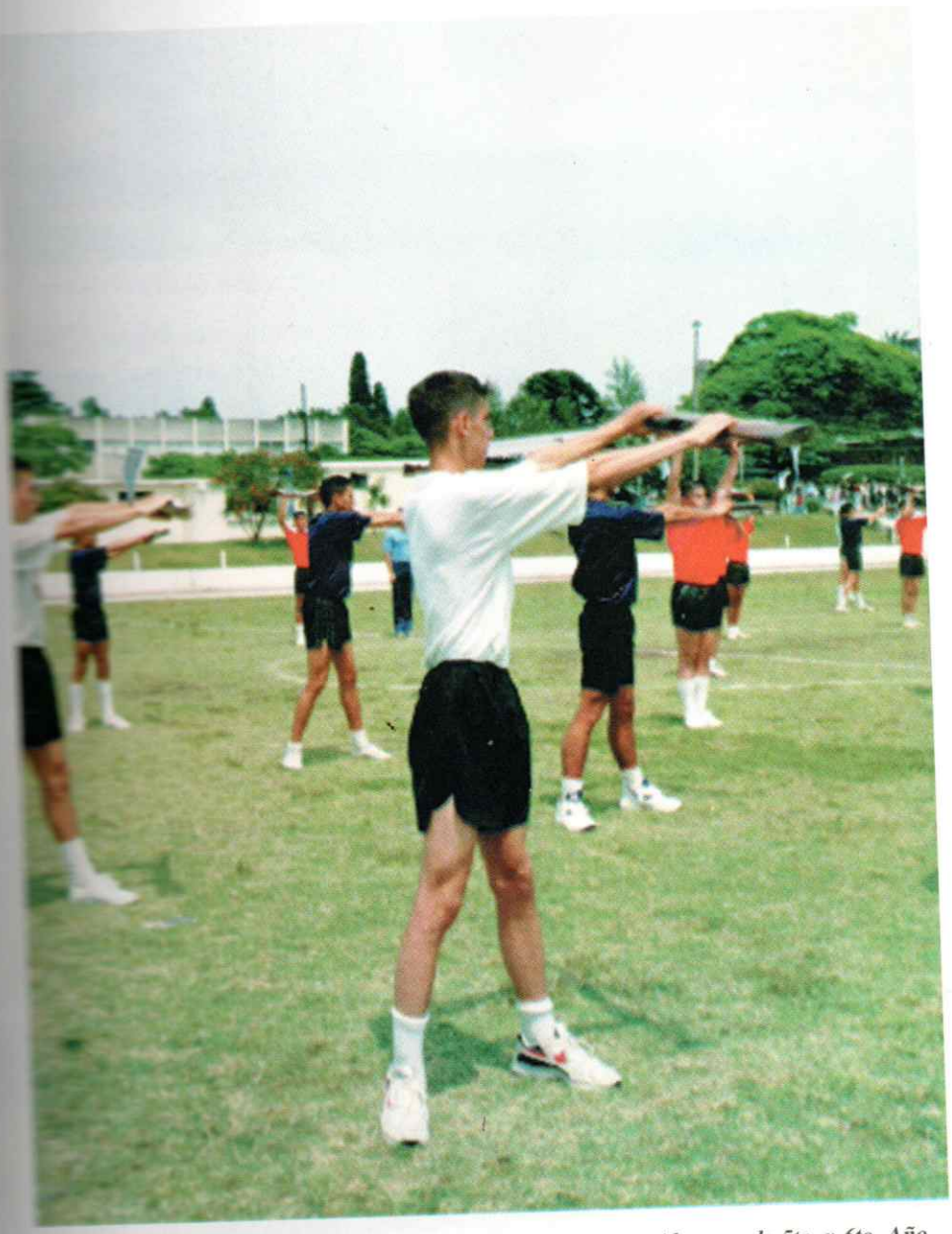

Educación Física, dentro de la Instrucción Pre-Militar para Alumnos de 5to. y 6to. Año.

LAS FOTOS DE ANTES

Bandera y Escoltas desfilando en Florida 25 de agosto de 1947.

Efectivos del Liceo desfilando por la principal avenida, al mando de su primer Director. (1947)

Ceremonia de Entrega del Pabellón Nacional en la Plaza de Armas de la primer sede edilicia del Instituto. (1947)

INICIACION DE LOS CURSOS 1996 CON LA INCORPORACION DE LA MUJER

El 4 de marzo de 1996, se produce un hecho histórico para nuestro Instituto, en sus 49 años de vida, por vez primera abre sus puertas a jóvenes del sexo femenino, 104 alumnas que conjuntamente con 199 varones, comenzaron sus cursos en el 1er. y 2do. año de Bachillerato Diversificado.

A un año de este acontecimiento, se sabe que la integración de las jóvenes al Cuerpo de Alumnos del Instituto ha sido muy buena. Compartieron con los alumnos actividades curriculares y extra-curriculares (instrucción pre-militar, educación física y deportes), habiendo obtenido algunas de ellas premios y distinciones de relevancia:

- Promedio anual más alto en estudios 4º año:
  - Alumna Yaninna MELLA: 11.420.
- Promedio anual más alto en Instrucción Pre-militar 4º año:
  - Alumna Silvia CUELLO: 11.930.
- Promedio anual más alto en Conducta 4º año:
  - Alumna Yaninna MELLA: 11.930.
- Promedio anual más alto en Orientación Científica 5to. año:
  - Alumna Carolina AREVALO: 10.140.

Jóvenes alumnas recientemente ingresadas luciendo el uniforme del Instituto por primera vez. 1º de marzo de 1996.

* Promedio anual más alto en Orientación Humanística:
  - Alumna Taline MADJARIAN: 11.500.
* Promedio anual más alto en estudio 5to. año:
  - Alumna Taline MADJARIAN: 11.500.
* Promedio anual más alto en Educación Física 5to. año:
  - Alumna Ana LUCAS: 11.000.
* Promedio anual más alto en Instrucción Pre-Militar 5to. año:
  - Alumna Silvana FAGUNDEZ: 11.408.
* Exoneración de exámenes culturales para ingreso a Escuela Militar de Aeronáutica.
  - Alumnas Marcia LOPEZ y Carolina AREVALO.

En este 1997, año del cincuentenario, en los tres cursos de enseñanza secundaria que se dictan en el Liceo, está representado el sexo femenino. Entre 30 y 40 jóvenes por cada año recibirán la educación integral, al igual que tradicionalmente recibían los varones gratuitamente, del Liceo Militar General Artigas.

JURA DE LA CONSTITUCION DE 1830

Para conmemorar el 166 aniversario de la Jura de nuestra Primera Constitución se realiza por nuestra principal avenida de la capital del país, un desfile Cívico-Militar. El Cuerpo de Alumnos integrado por 3 compañías y al mando de su Jefe de Cuerpo el Tte. Cnel. Don Daniel FONTANAROSSA desfiló en forma brillante dentro de un marco de gran expectativa, 310 alumnos de ambos sexos, marcaban otro hito histórico para la Institución.

La Instrucción del Orden Cerrado impartida en el año, da sus frutos en las ceremonias militares. (Desfile del 18 de julio de 1996).

COMPAÑIA DE SEXTO AÑO, LA MEJOR EN INSTRUCCION DE ORDEN CERRADO

El día 7 de setiembre se realizó el Concurso de Instrucción de Orden Cerrado, teniendo como objetivo el perfeccionamiento de la Instrucción recibida por parte de los Alumnos. En el mismo se calificó, la energía, la uniformidad y la presición de los movimientos realizados.

El Jurado invitado especialmente para tal acontecimiento, estuvo integrado en la oportunidad por: el Señor Coronel Don Sergio CAUBARRERE, el Señor C/N Don Carlos MACCIOCA y el Señor Coronel (R) Don Faborín BELEN, viejo profesor del Instituto y alumno fundador.

Las posiciones finales fueron las siguientes:

- 1er. Puesto - Compañía Nº 1 - 357 Ptos.
- 2do. Puesto - Compañía Nº 2 - 315 Ptos.
- 3er. Puesto - Compañía Nº 3 - 294 Ptos.

Fue propicia la oportunidad para realizar una demostración de actividades atlético deportivas, que mostraron el buen nivel de la educación física, a esa altura del año.

Compañía de Alumnos de sexto año realizando fuego de salva.

MANIOBRAS 1996

Las maniobras anuales se llevaron a cabo desde el 4 al 9 de octubre en el predio perteneciente al Señor don Julio MAHILOS, en región general Playa la Colorada. Tuvieron como finalidad la ejecución práctica de los conocimientos teóricos impartidos en el aula.

La Instrucción Pre-Militar representa el 6% del total de horas recibidas por cada alumno en el área docente.

El Cuerpo de Alumnos concurrió a las mismas organizado en base a sus tres clásicas compañías, una por cada año.

Se organizó además un Estado Mayor, integrado por alumnos que participaron activamente en el desarrollo de las actividades de Instrucción.

Las maniobras, actividades prácticas de Instrucción Pre-Militar, en contacto con la naturaleza.

Tiro práctico con Fusil FAL con reductor 22 mm. por parte de los alumnos de 5to. Año.

Las actividades se iniciaron con una marcha a pie de 26 Kmts., hasta el campo de maniobras, donde tuvo lugar la Instrucción planificada:

- Tiro con reductor 22mm.
- Orientación diurna y nocturna
- Pista de obstáculos
- Embarque y desembarque de vehículos
- Técnicas de transposición de obstáculos con cuerdas
- Fortificaciones de campaña
- Primeros auxilios
- Educación Física y actividades recreativas

Los alumnos tuvieron la oportunidad de convivir 5 días con sus pares en actividades de campamento, donde se resaltó el compañerismo, el espíritu de compañía y de cuerpo y el interés por la Instrucción Pre-Militar práctica recibida, en contacto permanente con la naturaleza.

La evaluación al terminar la instrucción arrojó un saldo altamente positivo.

El día 8 de octubre, se impartió por parte de los centros de Instrucción de las Armas del Ejército Nacional una importante exposición. En la misma los alumnos pudieron observar el material que posee cada arma, recibiendo en cada estación una breve, pero elocuente explicación, sobre la utilización de los medios disponibles.

La última noche como es tradicional se realizaron los fogones, donde se ponen de manifiesto actividades recreativas y artísticas por parte de los alumnos. Es un momento de especial emoción para los jóvenes de 6º año, que culminan con estas maniobras, la parte práctica de la Instrucción Pre-Militar en nuestra casa de estudios.

Un momento de compañerismo entre alumnas, antes del inicio de un ejercicio de marcha a pie.

CLAUSURA DE CURSOS 1996

El día 02 de diciembre se realizó la ceremonia especial interna de entrega de premios a los alumnos distinguidos en el presente año lectivo.

Con la presencia de señores Agregados Militares de países amigos y otros representantes diplomáticos, se desarrolló esta entrega de distinciones.

Cuerpo de Alumnos en momentos del comienzo de la ceremonia especial interna del día 02 de diciembre..

El día 03 de diciembre, en una segunda instancia, en nuestro campo de deportes y vistiendo los efectivos del Cuerpo de Alumnos su uniforme de parada y desfile creado en el año 1964, tuvo lugar el desarrollo de la ceremonia de fin de curso propiamente dicha. El Cuerpo de Alumnos formó con la totalidad de sus integrantes, quienes rindieron honores en la oportunidad, al Señor Comandante en Jefe del Ejército.

El Señor Comandante en Jefe del Ejército entrega el Premio Ejército al alumno Juan Barrios de sexto año, mejor nota en aptitud militar.

La Sub Directora de la Dirección de Educación, del Ministerio de Educación y Cultura, entrega el premio de la mencionada cartera al alumno de 6to. año Héctor De León.

Dieron un marco de brillo al acontecimiento las banderas y escoltas de las Escuelas de Formación de Oficiales de las FF.AA. y de la Escuela Nacional de Policía, acompañando en la parada y posterior desfile al Cuerpo de Alumnos del Instituto.

Jóvenes alumnos de destacada actuación durante su pasaje por el Instituto y en el año 1996, recibieron su merecida distinción. Los premios fueron: Presidencia de la República, Ministerio de Defensa Nacional, Ministerio de Educación y Cultura, Ministerio del Interior, Comandos Generales del Ejército Nacional, Armada Nacional y Fuerza Aérea Uruguaya. Recibidos los mismos respectivamente, por los Alumnos: Pablo BOUVIER, Héctor DE LEON, Javier ALVEZ, Juan BARRIOS, Edorta ECHAVE y Silvia CUELLO.

Pirámide de Alumnos de agilidad y destreza con el Profesor Resquin en fiesta de clausura del 03 de diciembre.

BBDO

ABRIMOS NUESTRO PUERTO DE PAR EN PAR

Para responder al desafío de ser el puerto de entrada al Mercosur, el de Montevideo amplía su playa de contenedores y maximiza su eficiencia operativa.

Entre al cóntinente americano por la puerta grande.
Venga a Montevideo.

ANP
Administración Nacional de Puertos

Instituto B A R Q U E T

Centro de enseñanza

CURSOS PARALELOS

EXAMENES

LICEO MILITAR

ESCUELAS:
MILITAR-NAVAL-AERONAUTICA

ASEGURE SU INGRESO

Durazno 1722
Tel. 41.09.47

URUSALVO S.R.L.

ESTACION DE SERVICIO

ANCAP

ABIERTO LAS 24 HS.

Minimarket

LAVADOS, ENGRASE
Y GOMERIA

Créditos

Angel Salvo 149
Tel. 38.32.40
Montevideo-Uruguay

FERRETERIA
« D E L T U N E L »

8 de Octubre 2537 bis

* Materiales eléctricos
* Materiales sanitarios
* Renovado Stock en ferretería
* Pinturas
* Bazar
* Regalos

Atendida por sus dueños

ABIERTO TODA LA SEMANA

Sábados, domingos y
feriados de 8:30 a 14 horas.

FEDERAL SEGURIDAD

TODO BAJO
CONTROL

407-496 407-499

No son Dos Números Más
Constituyen el Primer Paso
para la Solución de sus
Problemas de Seguridad
Al Más Alto Nivel

Telefax: 40.74.99

LICEO MILITAR
PRESENTE y FUTURO...

Actualmente el Liceo Militar brinda educación a 500 jóvenes que provienen de diferentes puntos del país.

Es el único Instituto que gratuitamente, a la vez de dictar cursos acordes a los planes y programas vigentes, dicta también instrucción pre-militar y educación física que permite el desarrollo integral de la persona.

En sus aulas han pasado más de 10.000 estudiantes y anualmente se presentan cientos de postulantes a rendir examen de ingreso. La incorporación femenina permitió concretar esa posibilidad para muchas adolescentes que deseaban formar parte del mismo.

El Liceo Militar posee como ya lo mencionamos anteriormente, un conjunto de características que lo transforman en una Institución muy especial, ya que nuclea alumnos de diferentes estratos sociales, como son los provenientes de ámbitos rurales y urbanos, con diferentes características. Conviven en él grupos procedentes del interior del país con modelos de conducta relativamente diferentes del grupo capitalino. Pero a través de la convivencia diaria y del proceso de socialización que se lleva a cabo, más allá de las diferencias existentes en cuanto a orientación y calidad académica, la condición de alumno del Liceo Militar, establece un nexo comunitario entre los mismos.

Por otro lado, el aumento en las cifras de postulantes inscriptos ha permitido mejorar la calidad y el nivel educativo de los ingresos, al tener una mayor amplitud para la selección.

A su vez aunque las exigencias y el nivel de enseñanza de los lugares de donde provienen son heterogéneos y muchos de ellos desconocen la estructura y funcionamiento del Instituto, más del 70 % egresa culminando el Segundo Ciclo completamente.

Los mismos se hallan en condiciones de ingresar a cualquiera de las Escuelas de Formación de Oficiales, a la Universidad, o de insertarse en el mercado laboral, si así lo desean.

Sin embargo, la mayor cantidad de egresos producidos anualmente se vuelcan hacia alguna de las Escuelas de Formación de Oficiales, siendo la Escuela Militar, la que recibe más postulantes provenientes de este Instituto. El carácter predominantemente militar de la instrucción impartida y la presencia del Personal Superior del Ejército Nacional exclusivamente en el cuadro permanente, constituyen elementos que influyen en la motivación de los alumnos.

En su pasaje por el Instituto los alumnos reciben una formación que los prepara para una futura conducta de obediencia, servicio y responsabilidad en el cumplimiento del deber; lo que les permite una mejor adaptación al régimen de cualquiera de las Escuelas de Formación de Oficiales, que los provenientes del medio civil.

Por lo tanto, el Liceo Militar cumple con una importante misión dentro del medio y aunque algunos de sus egresos no se vuelquen a las Escuelas Militares, aquellos que se insertan nuevamente al ámbito civil, poseerán una sólida formación.

EGRESOS DEL LICEO MILITAR GENERAL ARTIGAS

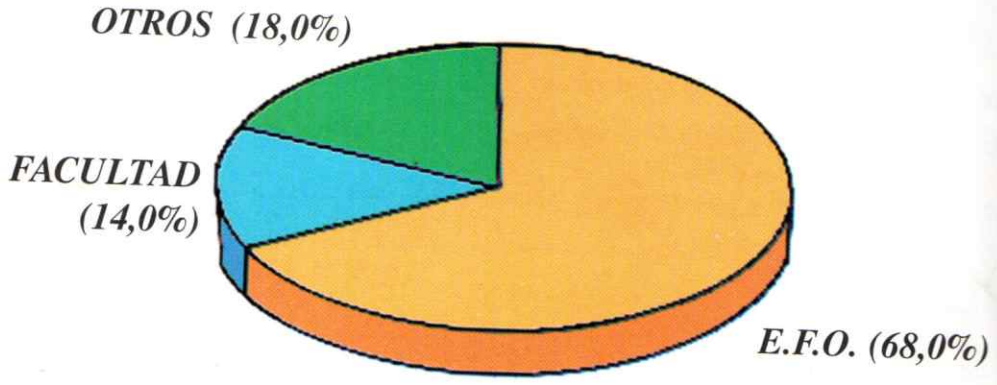

E.F.O.: Escuelas Formación Oficiales

Lic. Prof. Marianela Quintana

Puerta principal del Instituto (Castro 290)

AREAS DONDE DESARROLLAN ACTIVIDADES LOS ALUMNOS

Laboratorio de Informática

Laboratorio de Física

Igualdad de oportunidades a todos los jóvenes del país sin otra distinción que la de sus talentos y virtudes.

Biblioteca y una [illegible] de la Sala de [illegible]

«ENSEÑANDO A ESTUDIAR A LOS ALUMNOS«

(Técnicas de Estudio)

El área de Técnicas de Estudio es extracurricular, por lo tanto se planteó un programa tentativo para cumplir durante el año.

Se planificó de acuerdo a los puntos considerados de importancia para entregar a los alumnos las herramientas necesarias, imprescindibles, en la preparación de temas, exposiciones orales y escritas.

Las Técnicas de Estudio intentan formar lo que E. Dale llama «el estudiante profesional» definido como quien:

- Sabe que trata de aprender. Aprende con un fin, con un propósito que da tono y dirección a su aprendizaje (que puede ser próximo o mediato). Estas metas dan también motivación para las subsiguientes etapas de su aprendizaje.
- Ha aprendido a distribuir habilmente su tiempo y a usar sus energías con eficacia.
- Se comunica diestramente, habla y escribe con estilo. Puede usar efectivamente los medios de comunicación de masa, porque sabe leer y escuchar criticamente, discriminando la información que recibe.

Este «estudiante profesional» de Dale, podemos llamarlo también «lector maduro», es decir, aquel que tiene una dirección en su aprendizaje y ejercita juicio critico frente a toda información que le llega (reacciona frente a ella; toma «actitudes» frente a los hechos que presenta), luego la organiza para poder ubicarla en su memoria de modo tal que permita una rápida futura aplicación. La formación de este «lector maduro», es la meta de las Técnicas de Estudio.

Los puntos aconsejados de : lectura, velocidad lectora, comprensión del texto en general, reconocimiento de ideas principales, elaboración de resúmenes y cuadro sinóptico fueron trabajados en forma teórico-práctica durante el curso.

Como culminación y utilización de los puntos mencionados se propuso la elaboración en forma grupal (de 3-4 alumnos) de una monografía, estableciendo con la docente los pasos previos de necesidades, investigación de la realidad socio-cultural, interpretación de los datos, conclusiones generales y personales.

El tema seleccionado «El alcohol y su incidencia en el medio social y liceal» se consideró de interés para el conocimiento y la formación de los alumnos.

Importa destacar la motivación de los alumnos en todas las actividades de los pasos de la investigación que incluyen: grabaciones radiales, asistencia a: Facultad de Medicina, Escuela de Psicología, Biblioteca Nacional, Ministerio de Educación y Cultura en las Dependencias de la Dirección de Educación e INJU, a sesiones de Alcohólicos Anónimos, centros con organización de bailes para jóvenes, entrevista a autoridades policiales y a personas vinculadas al alcohol.

La orientación de las actividades estuvo siempre previamente organizada en reuniones de trabajo de coordinación con la profesora del área, para integrarla como tarea de aula.

Los resultados finales son buenos indicadores de la preocupación y seriedad de los alumnos en la presentación final, donde se incluyen buenas conclusiones personales, anexos con material periodístico y de lectura informativa, asi como videos y grabación de entrevistas elaborados por los equipos.

La orientación de los trabajos estuvo diriga a cumplir con las normas generales de una monografía. Para ello la profesora asistió con los alumnos a la sala de informática del Instituto con el fin de establecer en nexo, uso y comportamiento personal de los grupos en horas de clase y tiempo libre.

Los resultados de calificaciones finales de los alumnos en la asignatura dan los siguientes promedios:

Notas	6	7-9	10-12	Total de alumnos
4º 1	1	27	5	33
4º 2	2	23	2	27
4º 3	2	24	1	27
4º 4	2	20	4	26
4º 5	2	26	1	29

La totalidad de los alumnos alcanzó la suficiencia.

La mayoría de los alumnos se situó en la franja de rendimiento medio superior.

De la reunión de coordinación con la profesora de los grupos se estableció que teniendo en cuenta las calificaciones, dedicación y trabajos el rendimiento significativo es en el 4.1.

Profesora Nair FERREIRA de APARICIO

LICEO MILITAR GENERAL ARTIGAS

Experiencia única desde el punto de vista social, en donde se estimulan la práctica de virtudes que afirmen la futura vida ciudadana del estudiante.

EL CLUB DE CIENCIAS DEL LICEO MILITAR «GRAL. ARTIGAS» VIAJARA A EE.UU.

En el próximo mes de mayo de 1997, los integrantes del Club de Ciencias «ANDROMEDA» del Liceo Militar «Gral. Artigas», viajarán al estado de Kentucky en Estados Unidos de Norte América, para presentar su proyecto científico denominado «Acción de las vitaminas reductoras sobre ratones irradiados con luz ultravioleta».

Esta nominación se logró en la ciudad de NOVO HAMBURGO donde se desarrolló la FEIMOSTRATEC (Muestra Internacional de Ciencia y Tecnología) que se llevó a cabo entre el 19 y el 23 de noviembre de 1996, en la FUNDACION «LIBERATO SALZANO VIEIRA DA CUNHA», con la asistencia de 110 proyectos de: ARGENTINA, BOLIVIA, BRASIL, CHILE, PARAGUAY, PERU Y URUGUAY. Por primera vez asistió, invitada en forma especial, una delegación de estudiantes de Estados Unidos, que expuso su proyecto científico.

Aunque nuestra delegación no obtuvo ninguna nominación a nivel internacional, nuestro proyecto recibió el honor de ser designado el MEJOR DE URUGUAY, entre los siete presentados oficialmente y dos que concurrieron en forma extraoficial.

Los mejores de Uruguay son del Liceo Militar General Artigas y viajan a Estados Unidos.

Este proyecto que se desarrolló durante varios meses en nuestro Instituto, contó con la coordinación general del prof. Jorge V. Diaz Peduzzi y el apoyo de los profesores Silvia Gómez, Daniel Rodriguez Peña y Roberto Di Cono y con la activa participación de los estudiantes:

Edorta ECHAVE
Carlos LUGO
Néstor REYES
Andrea DE LOS SANTOS
Paolo PETROCELLI
Daniel CERVANTES
Bettina VELAZQUEZ

El primer paso para llegar a Novo Hamburgo fue dado en la FERIA DEPARTAMENTAL DE CIENCIA Y TECNOLOGIA DE MONTEVIDEO, organizada por el MINISTERIO DE EDUCACION Y CULTURA, que tuvo lugar en el LATU, donde obtuvimos la MENCION ESPECIAL al mejor trabajo de departamento. Esta feria tuvo lugar entre el 28 y 30 de setiembre de 1996.

La segunda instancia que tuvo que sortearse fue en la ciudad de ROCHA en la denominada FERIA NACIONAL DE CIENCIA Y TECNOLOGIA, en la que obtuvimos una mención que nos permitió lograr el tercer puesto detrás de los proyectos del Departamento de TACUAREMBO y de la SCUOLA ITALIANA. Como la diferencia de puntajes fue, aparentemente muy exigua, el MINISTERIO DE EDUCACION Y CULTURA nominó a los tres proyectos mencionados para la FERIA INTERNACIONAL DE NOVO HAMBURGO, con el resultado ya mencionado de obtener la MENCION AL MEJOR TRABAJO DE URUGUAY, a través del juicio de un tribunal internacional totalmente neutral.

En este momento y atendiendo al consejo del Tribunal de Evaluación de Novo Hamburgo se está tratando de mejorar aún más nuestra investigación, llevando la misma al terreno genético para lo cual se están preparando nuevos materiales. Asimismo, dado que se supone que la invitación a concurrir a Kentucky estará limitada a dos estudiantes y al coordinador, se está tratando de conseguir apoyo de empresas relacionadas con los productos que estamos utilizando (fundamentalmente vitaminas y caseinato de calcio) para que pueda concurrir el equipo completo que trabajó en las instancias previas.

Otra instancia de éxito de integrantes del Club de Ciencias del Instituto.

PRIMERA OLIMPIADA DEL SABER

Con éxito se realizó en los meses de agosto y setiembre de 1996 un certamen del saber entre los jóvenes alumnos de los cuartos años.

Con este acontecimiento se pretendió:

- Que el alumno se sienta protagonista de un hecho importante, no solo en función de sí mismo sino como representante activo de una Institución.
- Cumplir una finalidad tendiente a un mayor desarrollo intelectual, emotivo y ético del estudiante.
- Contribuir a la armonía de un perfil socio cultural, que solo puede lograr la disciplina del estudio.
- Reafirmar valores universales como sentido del deber, compañerismo, honestidad, solidaridad y a su vez la elaboración de nuevos valores en estrecha dependencia con la Institución que las propicia.
- Implementar la competencia para motivar la superación como vivencia personal en un diálogo generoso y fraterno con el entorno para el cultivo de relaciones interpersonales profundas.

Los alumnos de 4º 1 fueron los ganadores de esta primera Olimpiada del Saber.

Los mencionados y los grupos que se clasificaron en 2do. y 3er. lugar, tuvieron la posibilidad de realizar paseos y visitas de orientación a la ciudad de Punta del Este,ciudad de Colonia y Base Aérea de Carrasco Nº 1, respectivamente.

PLANTELES DEPORTIVOS

CAMPEONATO CONFRATERNIDAD INTERESCUELAS MILITARES

Del 22 de abril al 17 de mayo se desarrolló el Campeonato Confraternidad «Día del Ejército Nacional», entre Institutos de enseñanza militar.

El Liceo Militar General Artigas presentó sus equipos de fútbol, básquetbol, voleibol, natación y esgrima que midieron fuerzas con los respectivos de las Escuela Militar, Escuela Naval y Escuela Militar y Aeronáutica.

Se puso de manifiesto en esta competencia el máximo empeño para triunfar y un gran entusiasmo, sin dejar de tener presente la caballerosidad, honestidad, camaradería, corrección y respeto que siempre debe reinar entre los deportistas militares.

Nuestro Instituto se coronó campeón invicto de voleibol, demostrando en esta disciplina tener el mejor equipo en la cancha.

Plantel de Atletismo de ambos sexos, menores y juveniles.
Profesores de E.F.: H. Machado, E. Huertas y G. Hernández.
Campeón Uruguayo Juvenil 1996.

Equipo de Voleibol del Instituto, Campeón 1996, Campeonato Confraternidad entre Escuelas Militares. Alumnos: Sebastián Carlevaro, Angel Núñez, Hebert Casaravilla, Marcio Pintos, Alejandro Devita, Roberto Cal, Pablo Bouvier, Pablo Machado, Marcelo Soria, Gualberto Maciel, Gonzalo Acosta y Oscar Gómez. Profesor: Fabian De Freitas.

Plantel de Esgrima creado en 1996, próximo a competir en los Torneos de la Federación de dicho deporte.

CAMPEONATO DEPORTIVO INTERNO 1996

FUTBOL

Primer Puesto: Compañía Nº 2 de alumnos de quinto año.

BASQUETBOL

Primer Puesto: Compañía Nº 1 de alumnos de sexto año.

VOLEIBOL

Primer Puesto: Compañía Nº 2 de alumnos de quinto año.

HANDBALL - ALUMNAS

Primer Puesto: Compañía Nº 3 de alumnas de cuarto año.

Campeón General: Compañía Nº 2 de alumnos de quinto año.

Secuencia de un partido de básquetbol del Campeonato Deportivo Interno , Año 1996.
La Compañía de Alumnos Nº 1 de Sexto Año resultó la ganadora del Campeonato de Básquetbol.

ANTEL

TELEFONO PARA USTED!

En pocos días se lo instalamos sin más trámites

ADHESION

Agencia ANCAP

Zuchetti de Meira S.R.L.

NUEVO BERLIN
RIO NEGRO

GIUROVICH VIGNOLA LTDA.

FUNDICION Y BRONCERIA ARTISTICA

Esculturas - Monumentos
Reproducciones y Restauraciones
Obras y Objetos de Arte
Pinturas y Artesanías
Antigüedades
Dorados a la Hoja

Adrián Medina 224

Tel. 38.46.47

EQUIPAMIENTOS
J. NAUAR S.R.L.

FABRICACION

EQUIPAMIENTO
HOSPITALARIO E INDUSTRIAL

GERARDO GRASSO 2678

TEL./FAX: 47.42.95
TEL. 47.30.35

MONTEVIDEO - URUGUAY

Alfredo Maitia

FOTOGRAFO PROFESIONAL

Le brinda en sus fiestas y reuniones

FILMACION
Y FOTOGRAFIA

Tels. 41 59 41 - 48 66 02
Cod. 1155

«PLANTEL DE ATLETISMO SIEMPRE GANANDO»

Escribir un artículo referente al Atletismo en el Liceo Militar es una tarea que resulta fácil, debido al reconocido arraigo y a la tradición que esta actividad ostenta en el Instituto.

Hace más de 10 años que el Liceo Militar General Artigas mantiene una supremacía absoluta en las categorías «menores y juveniles» a nivel de Confederación Atlética del Uruguay, siendo el último Campeón Uruguayo Juvenil.

En más de 70 oportunidades a lo largo de estos años, destacados alumnos se han coronado «Campeones Uruguayos» en las diferentes especialidades atléticas.

No obstante las altas exigencias curriculares y de instrucción pre-militar que tienen los alumnos se han logrado «Records Nacionales» por categorías en pruebas tales como: lanzamiento de disco, decatlon, salto triple y 3000 mts. (c/obstáculos). Atlétas del Instituto han liderado por muchos años el «Ranking Nacional» en la prueba de excelencia (100 mts. llanos).

En numerosas oportunidades alumnos del Liceo Militar han integrado selecciones Uruguayas participando en el exterior en Campeonatos Sudamericanos con sobresalientes resultados por ejemplo «medalla de plata en el Sudamericano de Venezuela 1993, en salto triple».

Con gran esfuerzo, este año se apoyó la participación de integrantes del plantel de atletismo en el torneo internacional «Pedro A. Candioti», Santa Fe, Argentina, donde el alumno Mauro Machado se destacó como mejor atleta masculino uruguayo en las pruebas de velocidad (100 y 200 mts. llanos).

Dicho atleta ostenta el 2do. lugar en el «Ranking Nacional» absoluto anual, en la prueba de 100 mts. llanos con un tiempo de 10.6 segundos.

En un nuevo intento por mantener la política institucional de alentar a sus alumnos, se los envía también al mencionado atleta y a su técnico al torneo internacional en la ciudad de Mar del Plata, Argentina.

Estos torneos son propicios para la motivación grupal, socialización, confraternidad, intercambio con atletas de elite internacional y mejoramiento de marcas individuales.

El entrenamiento de alto nivel es plurianual o sea muchos años de trabajo. En el Liceo, los adolescentes generalmente cursan 3 años, con múltiples exigencias a nivel cultural, físico y pre-militar, por lo tanto, debemos destacar la enorme entrega, voluntad de lucha, deseos de superación, dedicación, que ponen de manifiesto nuestros jóvenes para obtener estos logros.

Además, este año con el ingreso de alumnas al Instituto contamos en el plantel con la participación de jovenes del sexo femenino, realizandose un muy buen trabajo de preparación general, adaptabilidad y formación técnica, esperando cosechar logros en un futuro.

Otras de las actividades nuevas este año fue la concurrencia de integrantes del plantel de atletismo a «travesías callejeras» con un importante suceso.

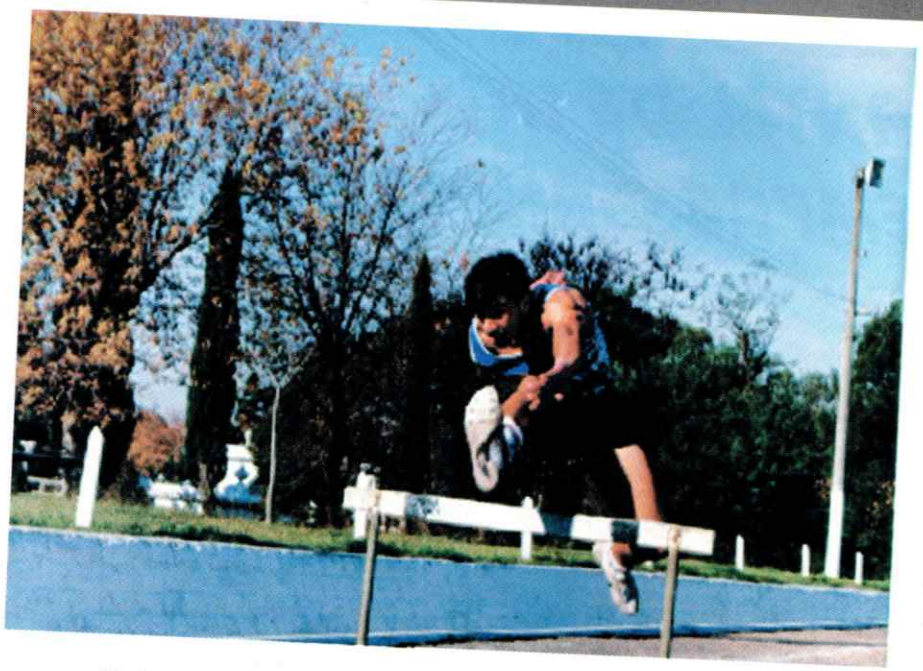

Alumno Pablo Marenco cumpliendo el esfuerzo de los 110 mts. con vallas.

Es importante destacar también que se ha apoyado la participación de los profesores de Educación Física, técnicos del plantel de atletismo, en cursos internacionales de actualización en entrenamiento, que se han dictado en nuestro país.

Por lo tanto el plantel de Atletismo del Liceo Militar General Artigas, no se limita a integrar una disciplina deportiva más en el curriculum anual de Educación Física,sino que es una filosofía de vida permanente para los alumnos que lo integran, unificando la formación cultural a la física, brindando una educación integral al joven estudiante.

El Técnico del Plantel de Atletismo
Profesor Educación Física
Hermann MACHADO

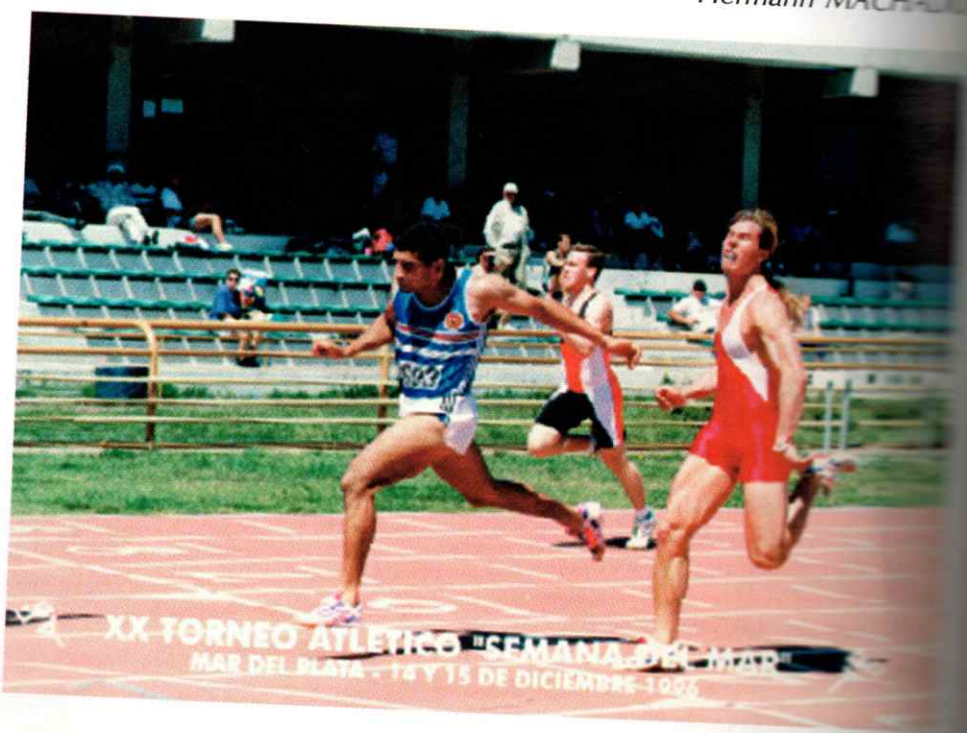

Campeón Uruguayo Juvenil en 100 mts., Alumno Mauro Machado, culminando su actuación en un torneo internacional.

LICEO MILITAR GENERAL ARTIGAS

CAMPEON:

ATLETISMO

* Uruguayo menores años 1988-89-92-95.
* Uruguayo juvenil años 1989-90-91-92-93-96.
* A.N.E.P. juvenil año 1994.
* 1er. Panamericano Inter-Colegial (ADIC) año 1994.
* Cross Country del Ejército 1996 (Alumno Germán Bersais)

VOLEIBOL

* ADIC categoría juvenil año 1994.
* 1er. Panamericano Inter-Colegial ADIC año 1994.
* Confraternidad Inter Escuelas Militares año 1996.

RECORDS URUGUAYOS DE ATLETISMO OBTENIDOS:

Alm. P. CAUBARRERE	-	Lanzamiento de Disco	45,38 mts.
Alm. R. IRIGOYTIA	-	Decatlón	5.167 ptos.
Alm. J. HERNANDEZ	-	Salto Triple	13,40 mts.
Alm. J. HERNANDEZ	-	Salto Triple	13,75 mts.
Alm. J. HERNANDEZ	-	Salto Triple	14,20 mts.
Alm. J. HERNANDEZ	-	Salto Triple	14,22 mts.
Alm. A. DEMESTOY	-	3000 c/Obstaculos	10'51"5

Alm. Mauro MACHADO 2do. record Nacional en 100 mts. 10,6 obtenido año 1996.

PARTICIPACION INTERNACIONAL DE ATLETISMO:

* Sudamericano de Atletismo año 1995 (Chile)
* Juegos Estudiantiles de Atletismo año 1995 (Paraguay)
* Torneo Atlético Internacional Pedro Candiotti año 1996 (Argentina).
* Torneo Semana del Mar año 1996 (Argentina).

LOS EX-ALUMNOS DE TODOS LOS TIEMPOS ....

rinden por medio de esta prestigiosa revista, el merecido homenaje a nuestra gran Casa de Estudios, a los 50 años de su fundación, como fiel testimonio y reflejo de todas las generaciones que pasaron por sus aulas.

Jóvenes que asimilamos los valores tradicionales de nuestra patria, orientados a su vez hacia un estilo responsable y disciplinado de vida.

Orgullo de muchos, en el simple hecho de haber podido ocupar, un pupitre de esta nuestra querida Institución.

Recuerdos que a pesar de los años, dignifican a personalidades docentes y castrenses que han sabido pincelear nuestro carácter con distintos matices, de manera tal de obtener buenos frutos para verter a la Sociedad.

Sentimientos puros que han trascendido más allá de los distintos muros que lo cobijaron en las diferentes sedes, transformándose los mismos, en un particular y característico espíritu a lo largo del tiempo.

Por lo expuesto y por todo lo que las palabras no pueden encerrar en momentos especiales como este, nuestro eterno, profundo y caro agradecimiento.

LA ASOCIACION DE EX-ALUMNOS

SEDES QUE OCUPO EL LICEO MILITAR GENERAL ARTIGAS EN SUS 50 AÑOS DE VIDA

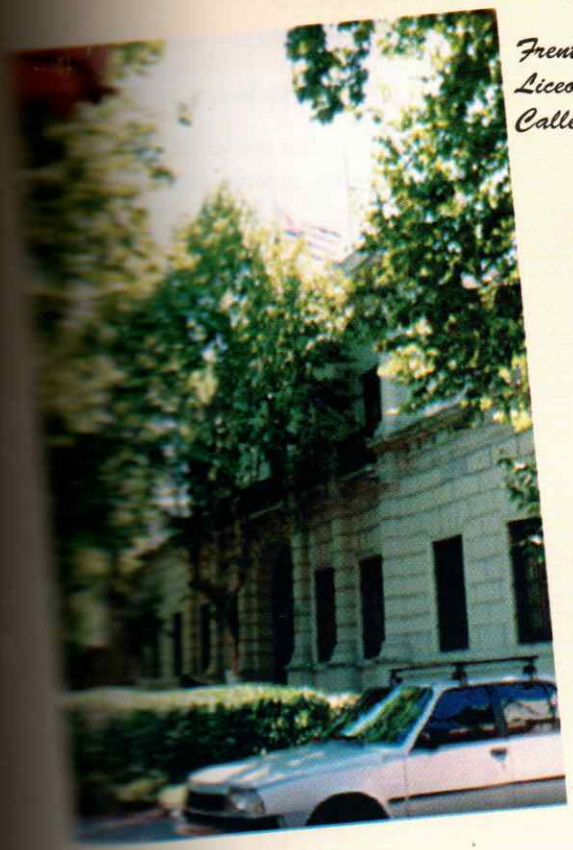

Frente del Edificio donde inició sus cursos el Liceo Militar, 1947 a 1948. Calle Dante y República.

De 1969 a 1976 el Liceo Militar ocupó la sede del hasta entonces edificio de la Escuela Militar. Actual sede del Comando General del Ejército. Garibaldi 2313.

El viejo Cuartel del Prado actual sede del Liceo Militar General Artigas ocupado desde 1948 a 1969 y de 1976 hasta nuestros días.

ASOCIACION DE COLABORACION DE PADRES DE ALUMNOS

Fundada el 9 de agosto de 1960 esta asociación cumple 37 años colaborando con la Institución.

Sus fines son muy sencillos, pero de enorme trascendencia dada la obra social que significa colaborar con un Instituto de formación de jóvenes, de los cuales algunos aspiran seguir la carrera militar y otros continuar por caminos diferentes, pero todos están seguros de sentir en el futuro la satisfacción de haber pertenecido al Liceo Militar.

En los estatutos de esta Asociación se marcan con totalidad claridad los principales objetivos que ella persigue y para comprender un poco más el por qué de la dedicación de sus integrantes, es necesario que el lector los conozca:

1- Colaborar con las autoridades del Instituto en la finalidad que cumple el Liceo.

2- Arbitrar recursos que permitan el mejor cumplimiento de dicho objetivo.

3- Mantener o intensificar la vinculación de padres y tutores de los alumnos y amigos del Instituto, en la obra de interés nacional que él desarrolla.

A fines del año 1996 la Asociación de Padres, culminó, como es tradicional, su actividad con la organización de un acto social bailable en la sede del Instituto, en el cual los jóvenes alumnos compartieron momentos de sana diversión y alegría en presencia de familiares, profesores y señores oficiales.

El Alumno Mauro Machado recibe diploma y medalla de la Asociación de Padres por su Vice-Presidente Señor José Meza (despedida alumnos 6to. año).

ASOCIACION DE COLABORACION DE PADRES DE ALUMNOS

Fundada el 9 de agosto de 1960 esta asociación cumple 37 años colaborando con la Institución.

Sus fines son muy sencillos, pero de enorme trascendencia dada la obra social que significa colaborar con un Instituto de formación de jóvenes, de los cuales algunos aspiran seguir la carrera militar y otros continuar por caminos diferentes, pero todos están seguros de sentir en el futuro la satisfacción de haber pertenecido al Liceo Militar.

En los estatutos de esta Asociación se marcan con totalidad claridad los principales objetivos que ella persigue y para comprender un poco más el por qué de la dedicación de sus integrantes, es necesario que el lector los conozca:

1- Colaborar con las autoridades del Instituto en la finalidad que cumple el Liceo.

2- Arbitrar recursos que permitan el mejor cumplimiento de dicho objetivo.

3- Mantener o intensificar la vinculación de padres y tutores de los alumnos y amigos del Instituto, en la obra de interés nacional que él desarrolla.

A fines del año 1996 la Asociación de Padres, culminó, como es tradicional, su actividad con la organización de un acto social bailable en la sede del Instituto, en el cual los jóvenes alumnos compartieron momentos de sana diversión y alegría en presencia de familiares, profesores y señores oficiales.

El Alumno Mauro Machado recibe diploma y medalla de la Asociación de Padres por su Vice-Presidente Señor José Meza (despedida alumnos 6to. año).

DEPARTAMENTO DE PSICOLOGIA

Su objetivo es prestar asesoramiento técnico permanente a efectos de colaborar con el cumplimiento de la misión del Liceo Militar General Artigas.

Para alcanzar dicho objetivo, el Departamento, tiene a su cargo el examen psicológico a los aspirantes a ingreso (donde se realiza la selección en base a un perfil establecido considerando las condiciones y requisitos del Instituto), orientación vocacional hacia el bachillerato diversificado, posterior orientación profesional cívico militar, así como el seguimiento de quienes por su problemática lo requiera.

El Departamento está integrado por tres psicólogas, una al frente de cada una de las Compañías (4º, 5º y 6º año), actuando en forma coordinada bajo la supervisión de una de ellas.

Para cumplir con la misión en forma integral y acompañar al alumnado en su evolución hacia la madurez, el Departamento mantiene enlace permanente con la Dirección, Jefatura de Estudios, Coordinadores, Docentes, Oficiales y fundamentalmente con la Jefatura de Cuerpo de la que depende directamente.

Una relación permanente con el Servicio Sanitario hace que su funcionamiento se agilice ante la emergencia y abarque una cobertura integral psico-físico-social del alumno.

Los psicólogos trabajan mediante la atención personalizada o con los diferentes grupos.

A la consulta los alumnos llegan por requerimiento del psicólogo, por derivación de oficiales, docentes, médicos o por interés personal.

Se mantiene fluido contacto con padres o tutores para asesorarlos en los temas puntuales de la adolescencia, etapa conflictiva, en casos particulares o generales.

Es fundamental destacar que los padres, tutores y alumnos tienen libre acceso a la asistencia de los psicólogos.

En cuanto al personal subalterno, brinda asesoramiento a la Jefatura de Personal a su solicitud y presta asistencia al personal y a su familia.

EL LICEO MILITAR EN SUS 50 AÑOS DE VIDA

Ciudadanos llenos de respeto y amor hacia su país, comprometidos con él, que no sienten vergüenza o temores, sino por el contrario orgullo y confianza de exteriorizar su genuinas emociones patrióticas.

BANDA DE MUSICOS Y BANDA LISA DEL L.M.G.A.

La Banda de Músicos del Liceo Militar Gral. Artigas, se crea el 1º de julio de 1966, con la designación de su fundador el Sr. Cap. (BM) don Altamir MARTINEZ, acorde a lo establecido en el B.M.D.N. Nº 5586 y O.C.G.E. Nº 5857.

Los primeros integrantes llegan al Liceo Militar Gral. Artigas aproximadamente 1 mes mas tarde provenientes de la B.I.1, Grpo. A. Nº 5 y aprendices egresados de la E.Mús.E.

Los Maestros de Banda, desde su fundación hasta la fecha han sido:

Cap. (BM)	*Don Isolino MOLINA*	*1967 - 1970*
Cap. (BM)	*Don Juan MARGNI*	*1970 - 1971*
Cap. (BM)	*Don Dante DIAZ*	*1971 - 1973*
Cap. (BM)	*Don Pedro RIVERO*	*1973 - 1975*
Cap. (BM)	*Don Edgardo SILVERA*	*1975 - 1979*
Tte. 2º. (BM)	*Don Carlos SCALDAFERRO*	*1979 - 1984*
Alf. (BM)	*Don Juan VAN VELTHOVEN*	*1984 - 1990*
Tte. 1º. (BM)	*Don José FIALLO*	*1990 - 1992*
Tte. 2º. (BM)	*Don Miguel ALVAREZ*	*1992 -*

En la actualidad la Banda cuenta con 35 integrantes de la Banda de Músicos y 13 integrantes de Banda Lisa, siendo la misma elevada en su carácter de Banda de Instituto, a la Categoría Especial en 1989.

Cumple con objetivos de enorme importancia en la parte de formación del Cuerpo de Alumnos, apoyándolo en actos internos, instrucciones, paradas militares y desfiles y es a la vez un importante medio de relaciones públicas, apoyando a instituciones civiles, clubes deportivos, escuelas y jardines de infantes, realizando bailes, retretas y conciertos.

Este año para realizar gran parte de estas actividades, la Banda de Músicos del Instituto se ha visto incrementada, por 13 alumnos de 4º y 5º año respectivamente.

Estos alumnos cumplen con las siguientes funciones: 10 alumnos son Tambores y 3 alumnos son Bastones Mayores.

Asimismo y paralelo a toda esta actividad, se han creado obras musicales de carácter militar, tales como el Himno al Liceo Militar Gral. Artigas cuya letra es del Ex-Alumno Ruben CACERES y música del Sr. Cap. (BM) Dante DIAZ, la marcha «1975» del Sr. Cap. (BM) Edgardo SILVERA, la marcha canción «Esforzado Personal» del Sdo. 1º Eduardo LOPEZ, Marcha Canción «Liceo Militar General Artigas» de letra y música del Sr. Tte. 1º Miguel ALVAREZ y la diana «13 de Marzo de 1947» del Sr. Tte. 1º (BM) Miguel ALVAREZ.

En la Banda de Músicos y Banda Lisa del Instituto simbolizamos el reconocimiento, al esforzado Personal Subalterno actual y de todos los tiempos del Liceo, que silenciosamente pero con gran espiritu y dedicación, como es tradicional en el Soldado Oriental, ha permitido coadyuvar al alcance de los nobles objetivos de esta casa de estudios.

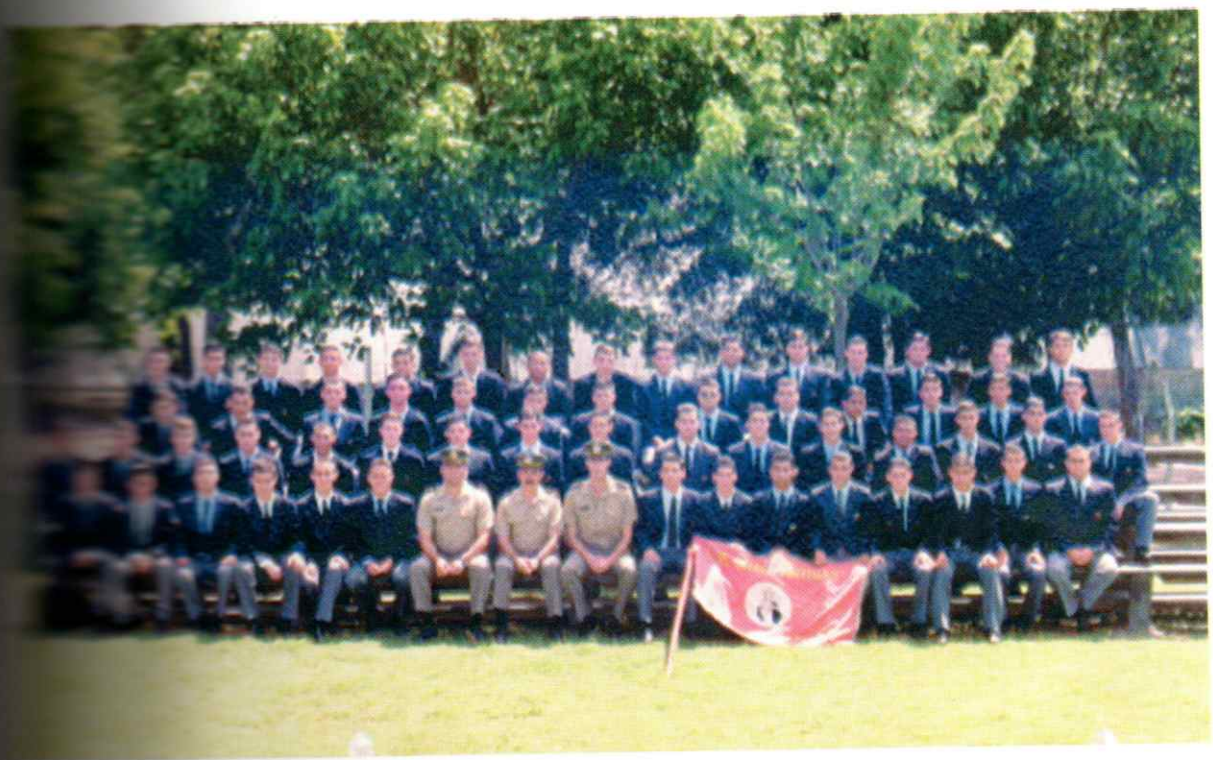

Compañía de Alumnos de
[illegible] de 1996,
[illegible] Oficiales Instructores

LOS UNIFORMES DE LOS ALUMNOS

Alumno de 6to. año, con el uniforme de Parada y Desfile.

Alumna de 5to. año, con el uniforme Diario de Aula.

Alumno de 6to. año, con el uniforme que se usa en Maniobras.

Alumna de 5to. año, con el uniforme Diario de Calle.

Alumno de 6to. año, con el uniforme Diario de Calle.

EL LICEO MILITAR

OFRECE GRATIS:

- ✓ Enseñanza Secundaria de 1er. año de bachillerato, 2do. año de bachillerato diversificado, y 3er. año de bachillerato diversificado.
- ✓ Régimen de internado para alumnos del interior (alojamiento y alimentación incluida)
- ✓ Régimen normal de alumnos externos.
- ✓ Excelente nivel de profesores y un grupo de coordinadores de larga y fecunda labor docente.
- ✓ Desarrollo de programas completos sin interrupciones, clases de apoyo, y seguimiento personalizado a través del Dpto. de Sicología.
- ✓ Computación al servicio de las asignaturas: una computadora por cada dos alumnos, por grupos de estudio.
- ✓ Librería, papelería y centro de fotocopiado internos.
- ✓ Biblioteca, sala de lectura, laboratorios.

Y ADEMAS:

- ◆ Atención médica y odontológica integral.
- ◆ Gimnasio cerrado, pista de atletismo y campo de deportes.
- ◆ Planteles deportivos mixtos: Atletismo (afiliado a la Conf.Atlética del Uruguay), Aikido, Agilidad y Destrezas, Esgrima, Natación y Voleibol.
- ◆ Varones: Fútbol y Básquetbol. Damas: Handball.
- ◆ Competencia en torneos nacionales e internacionales de la Conf. Atlética del Uruguay y en torneos de A.D.I.C.
- ◆ Instrucción Pre-Militar Básica, preparación para el ingreso a las Escuelas Militares.
- ◆ Viajes y visitas de orientación.

CONDICIONES DE INGRESO PARA AMBOS SEXOS

- ✲ Ser oriental y soltero.
- ✲ Haber aprobado el año curricular anterior y no tener materias previas a la fecha de ingreso.
- ✲ Aprobar los exámenes de admisión:
  - Médico y Odontológico
  - Sicológico
  - de Aptitud Física
  - de Matemática
  - de Idioma Español y Literatura.
- ✲ Presentar la solicitud de inscripción y la documentación exigida en el plazo estipulado.
- ✲ A la fecha de ingreso tener menos de:
  - 17 años para ingreso a 4º año
  - 18 años para el ingreso a 5º año (solo varones)

D P A Ltda.

J. FILARDI

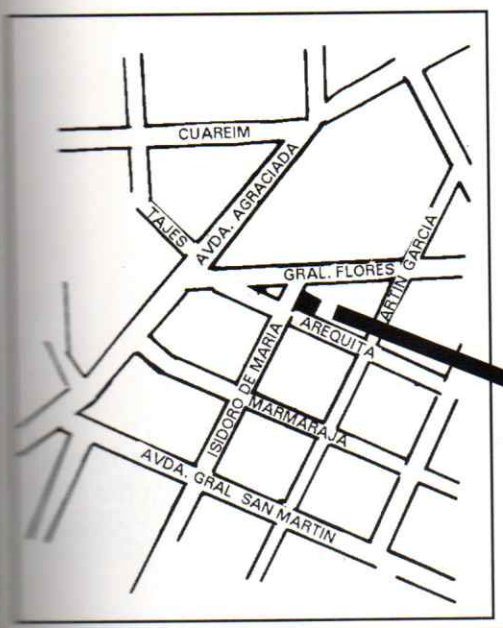

equipos y uniformes
para
LICEO MILITAR

De acuerdo con lo especificado en el manual de ingreso al Instituto.

el Mejor CONTADO en:

AREQUITA 2153
A 2 CUADRAS DE AGRACIADA Y S. MARTIN
TEL. 94 38 35 - FAX. 94 80 85

GENERACIONES DE EXPERIENCIA
AVALAN NUESTRA RESPONSABILIDAD

ASOCIACION DEPORTIVA DE INTEGRACION COLEGIAL

ORGANISMO RECTOR DE
LOS INSTITUTO PRIVADOS
EN ACTIVIDADES DEPORTIVAS

AFILIADA A LA CONFEDERACION URUGUAYA DE DEPORTES

FUTBOL SALA
HOCKEY S/CESPED
VOLEIBALL
TENIS
TENIS DE MESA
GIMNASIA DEPORTIVA

ATLETISMO
FUTBOL DE CANCHA
BASQUETBALL
HANDBALL
AJEDREZ
PADDLE

CON PERSONERIA JURIDICA
EDUCA CON EL DEPORTE

Canelones 978 P.B.
TEL./FAX: 92.86.79

FLORERIA EVER GREEN

Al servicio de la familia militar

PLANTAS
FLORES - BOMBONES
JUGUETES

EN SUS DOS DIRECCIONES

Constituyente 1854 esq. Yaro
Tel.48.61.96 - Fax. 48.29.87

Hospital Central de las FF.AA.*
8 de Octubre 3020
Hall principal

Créditos

DABATE Ltda.

Organización de Ventas
Artículos para el hogar

Hocquart 2176
Tel./Fax. 49.66.39

Tel. 40.73.49
Montevideo

OFERTAS ESPECIALES:

Refrigerador Consul CRC 23 230 lts c/congelador:
15 cuotas de $ 395

Lavarropa Fayor español 5 kg. de ropa Mod. 424:
15 cuotas de $ 459

Cocina Consul 4 hornallas c/tapa cristal:
15 cuotas de $ 239

Bicicleta Montaña niña o varon Rod.20:
12 cuotas de $ 99

Bicicleta Montaña Rod. 26 c/3 velocidades:
12 cuotas de $ 120

Bicicleta Power 300 Rod. 26 c/3 velocidades:
12 cuotas de $ 196

Ventilador de pie 1.75 altura:
6 cuotas de $ 70

* ***Precios de diciembre de 1996.***

DURANDAL Ltda.

Eric. F. BONNEFOI
DIRECTOR

Todo tipo de Armamento

Vehículos

Helicópteros

Equipos Navales

Municiones

Luis De La Torre 1004
Montevideo
Tlx.26402 Rimex Ut

Tels. (5982) 79.72.67
78.55.75
Fax. (5982) 78.39.44

COOPERATIVA DE LAS FUERZAS ARMADAS

JUNTO A TODA LA FAMILIA MILITAR
CON LA MAYOR CALIDAD Y GARANTIA
PONE A SU DISPOSICION 7500 MTS.^{2},
DE EXPOSICION EN SU LOCAL CENTRAL
Y TODAS SUS SUCURSALES

* Equipo necesario para ingreso al Liceo Militar.
* Creditos Especiales para familiares de alumnos del Liceo Militar.
* Electrodomésticos, Audio, Video, Sección Hombres, Damas, Niños, Supermercado, Video Club, etc.
* Infórmese, ESTAMOS PARA SERVIRLES.
(No abona cuota social)

***LOCAL CENTRAL:* COLONIA Y ACEVEDO DIAZ**

Lunes a Sábados de 8:00 a 20:00 hs.
Domingos de 8:00 a 13:00 hs.

ADMINISTRACION
Lunes a Viernes de 12:00 a 20:00 hs.
Sabados de 9:00 a 13:00 hs.

TELEFONO: 49.64.21*

CERVECERIA Y MALTERIA PAYSANDU S.A.

PAYSANDU: Instrucciones Año XIII y L. Batlle Berres - Tel. 3300
MONTEVIDEO: Rambla B. Brum 2933 - Tel. 20 85 21

Cerveza
NORTEÑA

SERVICIO GRATUITO DE
ATENCION AL CONSUMIDOR
EN TODO EL PAIS

0800 2025

SVU
UNION S.R.L.

FELIPE VIACAVA

SISTEMAS DE SEGURIDAD ELECTRONICOS

SISTEMAS DE ALARMAS CON APOYO

SEGURIDAD INTEGRAL

AV. MILLAN 2790
TELS. 28 44 82 - 24 35 41
FAX 24 45 68

E.C.R. *REPRESENTACIONES*

ENRIQUE CARBALLO

REPRESENTACIONES
IMPORTACIONES
EXPORTACIONES

* EQUIPOS PARA DEFENSA
* EQUIPOS MILITARES
* SEGURIDAD Y VIGILANCIA
* ARMAS Y MUNICIONES
* ASESORAMIENTO EN SEGURIDAD Y USO DE EXPLOSIVOS

MAGALLANES 1647 - ESC. 002/102
TEL.: (598-2) 418631
FAX: (598-2) 492027
ANCEL: (598-2) 61 54 77
MONTEVIDEO 11200
URUGUAY

EL GATO TIENE 7 VIDAS. USTED SOLO UNA. POR SU BIEN, ASEGURESE

NIVEL

A veces la vida nos da sorpresas que no se desean... pero hay que tener confianza en quien nos ofrece seguridad. En la solidez del Seguro de Vida del Banco de Seguros del Estado.
Un seguro que se adapta a sus necesidades como ninguno. Desde lo más tradicional: seguro de vida, accidentes, enfermedades, viajes, riesgo preferencial hasta un sistema de ahorro y protección a la familiia.

Un seguro de vida, para cada uno de los uruguayos.

BSE

BANCO DE SEGUROS

EN URUGUAY, NADIE LE DA MAS SEGURIDAD.

Esta Obra se terminó de imprimir
en la Imprenta del Ejército
en el mes de marzo de 1997.

Tiraje: 800 Ejempares

Depósito Legal Nº 293.021

HIMNO DEL LICEO MILITAR

Alegre juventud marcha adelante
la gloria que anhelamos llegará
el día ya cercano en que seremos
los hombres de esta patria sin igual.

Honremos lo colores tan brillantes
del patrio y gallardo pabellón
colores los del cielo que dan forma
a la hermosa bandera nacional.

Unidos en la vida lucharemos
unidos por la patria y el hogar
mirando con fe siempre al futuro
mirando con fe a nuestro Uruguay.

Unidos en la vida lucharemos
en nuestra eterna banda oriental
así como el prócer lo ha querido
ALUMNOS DEL LICEO MILITAR.

Letra: Alm. Ruben Cáceres
Música: Cap. (BM) Dante Díaz

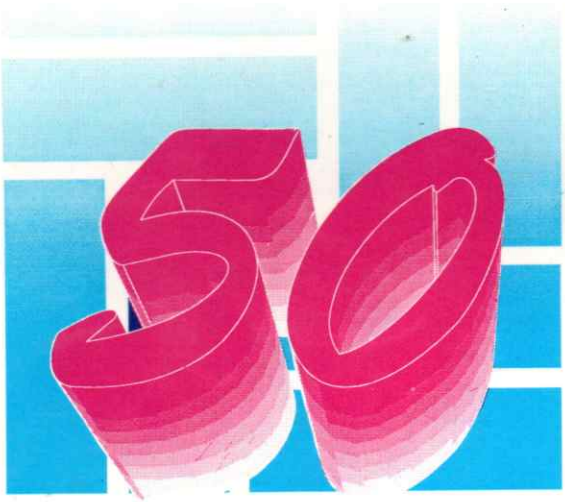

Años de Educación Integral